SEZENLER TARIM
KEŞAN ŞUBESİ GSM: 0541 698 31 11

MEDYA
GÜNLÜK SİYASİ GAZETE
27 HAZİRAN 2018 ÇARŞAMBA YIL:26 Sayı: 7654 50 Krş
KEŞAN

GÜNAY ORGANİZASYON
*Düğün
*Davet
*Toplantı
*Kongre
*Düğün Mekanı Temini
*Düğün Salonu İşletmeciliği
0284 712 29 86
0532 623 70 85
www.gunay.org

Çataltepe'de neler oluyor?

Çalışmaların durdurulmasının nedeni az çıkan oy mu?

Enez Belediyesi hizmet alanında bulunan Çatalca Mahallesinde Edirne İl Özel İdaresine bağlı asfalt ekiplerince 24 Haziran 2018 Cumhurbaşkanlığı ve Milletvekili seçimi öncesi başlatılan çalışmaların AK Parti'ye yeterli oyun çıkmaması nedeniyle durdurulduğu iddia edilirken Enez Belediye Başkan Yardımcısı Belediye Meclis Üyesi **Erdal Çelik** ise Çataltepe Mahallesinde, gerek TOKİ konutlarında hizmetlerin durmaksızın devam ettiğini söyledi.

6. SAYFAMIZDA

Ragıp Taş: "İnsanları zehirliyorlar"

Uyuşturucunun topluma zarar verdiğini kaydeden Bir Nefes Sağlık Derneği Başkanı ve Özel Keşan Hastanesi Genel Cerrahi Uzmanı Op. Dr. **Ragıp Taş**, ***"Ülkemizde maalesef son dönemde uyuşturucu kullanımı yaygınlaştı. Keşan'ımızda da kullanım yaygınlaştı. Son dönemde can kayıpları meydana geldi. Uyuşturucuyla ilgili yetkili merciler tarafından gerekli mücadelenin yapıldığına inanıyorum."*** dedi.

6. SAYFAMIZDA

Yeni hastane 29 Haziran'da hizmet vermeye başlayacak

Palabıyıkoğlu: "Modern bir hastaneye kavuşacağız"

5. SAYFAMIZDA

"Bunu Konuşalım"da bugün, Erikli ve Yayla sahillerinin sorunları konuşulacak

2. SAYFAMIZDA

Beyendik'e Yaşlı Bakım Evi yapılacak

Beyendik Belediye Başkanı **Nuran Uslu**, dün yaptığı açıklamada Beyendik Beldesi'ne Yaşlı Bakım Evi yapılacağı müjdesini verdi.

8. SAYFAMIZDA

2. SAYFAMIZDA

3. SAYFAMIZDA

Belediye sokak hayvanlarına sahip çıkıyor

2. SAYFAMIZDA

2018 SEÇİM SONUÇLARI VE MESAJLARI

İSMET ESENGİN

5. SAYFAMIZDA

1. YILIMIZI KUTLAR, GÖSTERMİŞ OLDUĞUNUZ YOĞUN İLGİ VE ALAKADAN DOLAYI TEŞEKKÜRLERİMİZİ SUNARIZ...
Mutlu Optik
KEŞAN VE TRAKYA'NIN EN BÜYÜK OPTİK MAĞAZASI
%30 İNDİRİM
%50 İNDİRİM
%70 İNDİRİM
Adres: Yukarı Zaferiye Mah. Önder Cad. No: 26 Keşan/EDİRNE
Telefon: (0284) 715 39 39

TUĞRA HIRDAVAT
0546 714 22 00
KEŞAN'DA AÇILDI
ÖNDER CAD. 75. YIL PASAJI B BLOK NO:3
ÖZKAN KIRTASİYE YANI PASAJ İÇİNDE

Özel Keşan Final Temel Lisesi
Mezun kayıtlarımız başlamıştır
Adres: Büyük Cami Mah. Fevzi Çakmak Cad. No: 24 (Köy Garajı üstü) Keşan Edirne
Tel: 714 21 65

ADEN OKULLARI
Anaokulu
İlkokulu
Ortaokulu
Büyük Cami Mahallesi
Mehmet Bölükbaşı Caddesi No:6 Keşan
Tel: 712 21 22

KORU AYDINLATMA
Koru Elektrik & Aydınlatma
Hasan Ferdi KORU
Elektrik Teknikeri
Tel : 0284 712 12 82
Gsm: 0544 215 17 42
İstiklal Cad.Emniyet Müdürüğü Yanı Şok Market Karşısı No: 6-KEŞAN
%50 'ye varan İNDİRİM

KARAPEN-KARADUŞ
DUŞAKABİN VE KATLANIR CAM BALKONDA KEŞAN'DA İMALATTA İLK...
YENİ ÜRÜNLER:
PLİSE (PİLELİ)
SİNEKLİK,
OTOMATİK PANJUR
SANAYİ SİTESİ 16. BLOK NO: 7 KEŞAN
TEL: (0284) 714 22 04 CEP: (0532) 273 29 36

KSM KAYA SÖVE YAPI MARKET
Söve Çeşitleri Mantolama
www.kayasove.com
0532 476 55 64
0544 865 98 59
0284 714 12 28
Söve imalatı
İspat Cami Mah. Sanayi Sok. No: 39 (Terminal Karşısı) Keşan/EDİRNE

AHESTE
Keşan'ın düğün orkestrası
"Eğlencenizi tesadüfe bırakmayın"
müzik organizasyon
müzik aletleri
Ali Payam
0-543 799 69 89
Olcay KUVANCI
0-532 331 90 72
Paşayiğit Caddesi Terziler Sitesi No: 10 Keşan
/ahestemuzik
/groups/aheste
aheste_muzikofficial
ahestemuzik@gmail.com
www.ahestemuzik.com

İŞ BİLEN ISITMA SİSTEMLERİ
Tesisatınız Usta Ellerde
0284 712 41 80
ISITMA SİSTEMLERİ
www.isbilentesisat.com
e-mail: isbilen_tesisat@hotmail.com
Kat Kaloriferi - Doğalgaz
Sıhhi Tesisat - Kombi
Güneş Enerji Sistemleri Tamir
Bakım Montaj Tahaahüt

Mykonsept
ÇAKIROĞLU İNŞAAT
THERRA WOOD AHŞAP KOMPOZİT SİSTEM PROFİLLERİ YETKİLİ BAYİİ
AHŞAP KOMPOZİT ZEMİN AHŞAP KOMPOZİT DIŞ CEPHE KAPLAMA
AHŞAP KOMPOZİT PERGOLA
AHŞAP KOMPOZİT ŞEHİR MOBİLYALARI VE
AHŞAP KOMPOZİT ÖZEL TASARIMLAR
ADRES : Hastane Caddesi Kaymakamlık Konutu Yanı Tezcan Apt. No:11/4 Keşan
TEL : 0284 712 32 22 - 0532 696 27 37 - 0541 647 35 23
WEB : www.cakirogluinst.com

Karı-koca, hurdaya dönen araçtan küçük sıyrıklarla kurtuldu

DHA

Uzunköprü'de, yoldan çıkarak takla atan ve hurda yığınına dönen otomobilin sürücüsü **Barış Hatip** ve yanında oturan eşi **Yelda Hatip**, takılı olan emniyet kemerleri sayesinde kazayı küçük sıyrıklarla atlattı. Kaza, Uzunköprü-Keşan karayolunun 30'uncu kilometresinde meydana geldi. Uzunköprü'den, Keşan yönüne giden **Barış Hatip** yönetimindeki 39 DF 605 plakalı otomobil, yolun 30'uncu kilometresinde sürücüsünün bilinmeyen bir nedenden dolayı direksiyon hakimiyetini kaybetmesi sonucu yoldan çıkarak, takla attı. Araç hurda yığınına dönerken, sürücü **Barış Hatip** ve yanında oturan eşi **Yelda Hatip**, takılı olan emniyet kemerleri sayesinde kazayı hafif yaralı olarak atlattı. **Barış** ve **Yelda Hatip**, çağrılan ambulanslarla Uzunköprü Devlet Hastanesi'ne kaldırılarak, tedavi altına alındı. Jandarmanın, olayla ilgili soruşturması sürüyor.

Köprü korkuluklarına çarpan otomobilde 1 kişi yaralandı

HABER MERKEZİ

Geçen Pazartesi akşamı, Yenimuhacir Beldesi'nde meydana gelen trafik kazasında köprü korkuluklarına çarpan otomobilde 1 kişi yaralandı.

Yenimuhacir Beldesi'nden Keşan yönüne giden **Ata Kaan Kuzuimamlar** (22) yönetimindeki **22 RF 336** plakalı otomobil, belde içerisindeki köprünün demir korkuluklarına çarptı. Kazada, otomobilde yolu olarak bulunan **Levent Kaya** (55) yaralandı. **Kaya**, ambulans ile kaldırıldığı hastanede tedavi altına alındı. Kaza ile ilgili jandarma inceleme başlattı.

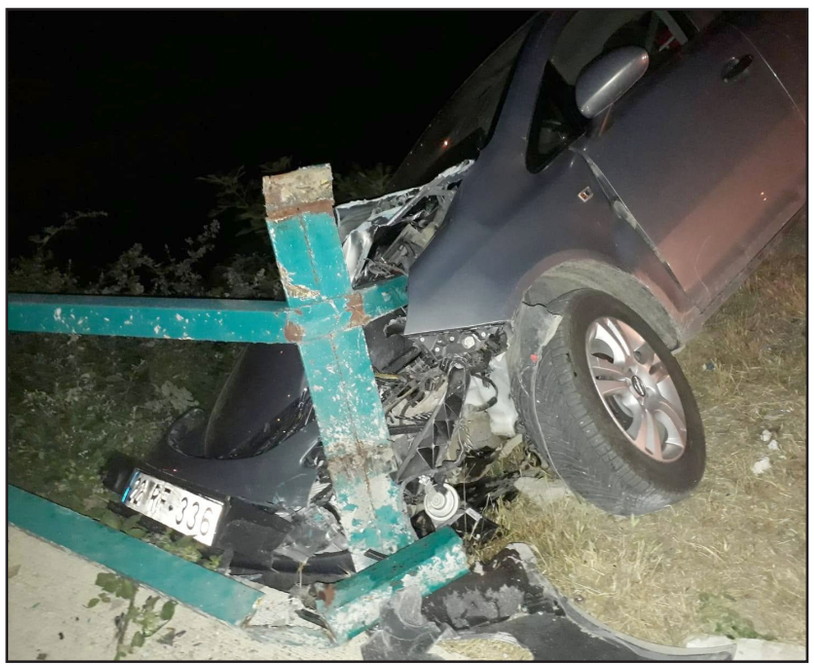

GÜNEKAB Meclisi bugün toplanacak

HABER MERKEZİ

Güney Edirne Katı Atık Birliği (GÜNEKAB) Meclisi bugün toplanacak.

Saat 15.00'te Keşan Belediye Başkanı ve GÜNEKAB Başkanı Op. Dr. **Mehmet Özcan** başkanlığında Belediye Meclis Toplantı Salonu'nda başlayacak toplantıda birlik sorunları görüşülecek.

Keşan Belediye Şirketi'nde Sendikanın İşyeri Temsilciliği seçimi bugün

HABER MERKEZİ

DİSK Genel İş Sendikası'nın Keşan Belediyesi Personel Limited Şirketi'nde gerçekleştirdiği örgütlenme çalışmalarının tamamlanmasının ardından sendikanın İşyeri Temsilciliği seçimi bugün gerçekleştirilecek.

Seçim, 08.00'de Keşan Belediyesi Konferans ve Tiyatro Salonu'nda başlayacak ve saat 17.00'de sona erecek.

Genel Kurul'da 3 Asil, 3 Yedek Temsilci, 2 Asil, 2 Yedek Disiplin Kurulu Üyesi ve 1 asil, 1 Yedek Hasar Tespit Kurulu Üyesi seçimi gerçekleştirilecek.

Belediye sokak hayvanlarına sahip çıkıyor

HABER MERKEZİ

Keşan Belediyesi Veterinerlik İşleri Müdürlüğü, sokak hayvanlarına sahip çıkmaya devam ediyor.

Konuyla ilgili yazılı bir açıklama yayınlandı. Açıklama şöyle;

"Keşan Belediyesi Veteriner İşleri Müdürlüğü olarak; Sokak Hayvanlarını beslemeye yönelik kedi beslenme odaklarını kurmaya devam ediyoruz. 'Kedi Beslenme Odağı' ile sokak hayvanlarımızın aç kalmasının önüne geçerek, daha iyi koşullarda yaşamalarını destekliyoruz.

HAYVANLAR BİZE EMANET!

Daha önce Keşan Özgün Yapı mevkiinde Belediyeye ait olan arazimize beslenme odağımızın yerleşiminde başarılı bir sonuç elde ettiğimizden dolayı; beslenme odaklarımızı artırarak TOKİ Konutları, ADD Parkı ve Karaağaç Parkına montajını yaptık.

Yalnızca kedilerin rahatlıkla girip çıkabileceği şekilde tasarlanan kedi beslenme odaklarına düzenli olarak belli periyotlarla mama takviyesi Müdürlüğümüz tarafından yapılmaktadır. Belediye olarak sahipsiz sokak hayvanlarının refahı için çalışmalarımızı artırarak sürdürüyoruz. ÇÜNKÜ ÖNEMSİYORUZ!"

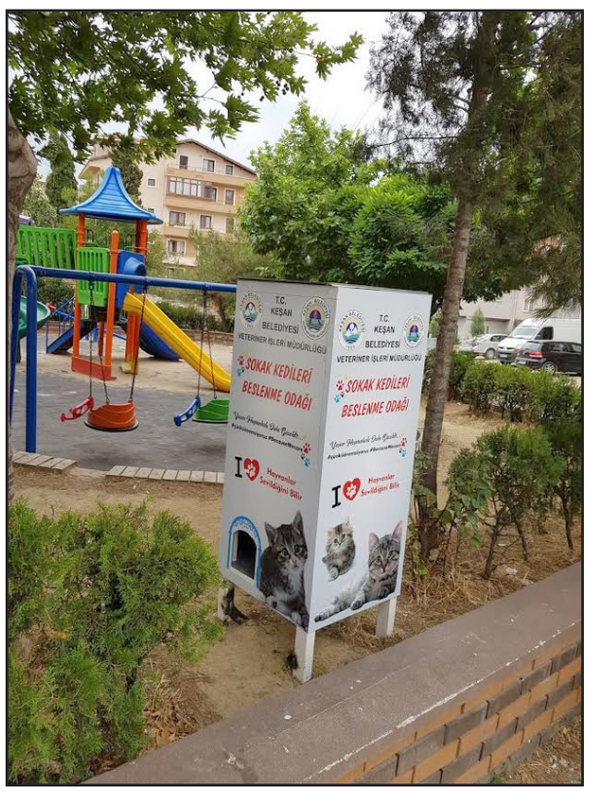

Kontrolden çıkan otomobil lokantaya girdi

DHA

Keşan'da kontrolden çıkarak lokantaya giren otomobil, girişteki ahşap tente ile masa ve sandalyeleri yıktıktan sonra durabildi. Kazada şans eseri ölen veya yaralanan olmadı. Olay, saat 19.15 sıralarında, İspat Cami Mahallesi Kurtuluş Caddesi üzerinde meydana geldi. Kurtuluş Caddesi'ni kullanarak, askeri lojmanlar mevkiinden, şehir merkezi yönüne giden **Şermin Sayın** (49) yönetimindeki 17 RC 292 plakalı otomobil, Turna Sokak'a dönüş yapmak istediği sırada bilinmeyen bir nedenden dolayı sürücüsünün direksiyon hakimiyetini kaybetmesi sonucu yol kenarındaki lokantaya girdi. Otomobil, girişteki ahşap tente ile masa ve sandalyeleri yıktıktan sonra işyerinin camekanına çarparak durabildi. Kaza sonucu, araçta ve işyerinde maddi hasar oluşurken, şans eseri ölen ya da yaralanan olmadı. Otomobil, polisin incelemesinin ardından olay yerinden çekilirken, sürücü **Sayın** ifadesi alınmak üzere emniyete götürüldü. Olayla ilgili soruşturma sürüyor.

KEŞAN TİCARET ve SANAYİ ODASI
1958
CHAMBER OF COMMERCE AND INDUSTRY

DUYURU

YILLIK AİDATLARIN 1. TAKSİT SON ÖDEME TARİHİ
02 TEMMUZ 2018 / PAZARTESİ

5174 sayılı Kanun'un 24. ve 25. maddeleri gereğince
YILLIK AİDAT ve MUNZAM AİDATLARIN
Haziran ve Ekim aylarında ödenmesi kanun hükmündedir.
Süresi içinde ödenmeyen AİDAT ve MUNZAM AİDAT için
6183 sayılı kanun uyarınca yürürlükte bulunan oranlarda
gecikme zammı uygulanarak tahsil edilmesi gerekmektedir.

Sayın üyelerimizin cezalı duruma düşmemeleri için,
AİDAT ve MUNZAM AİDATLARIN son ödeme süresi olan
02 TEMMUZ 2018 PAZARTESİ günü mesai saati bitimine kadar
Keşan Ticaret ve Sanayi Odası veznesine ödemelerini
önemle rica ederiz.

Keşan Ticaret ve Sanayi Odası
KESAN CHAMBER OF COMMERCE AND INDUSTRY

İşçimen yakındı:

“Erikli kayboluyor, sorunları çözemiyoruz”

AYŞİN SEÇİL GEZER

Keşan Ticaret ve Sanayi Odası Yönetim Kurulu Üyesi **Mustafa İşçimen**, yaptığı açıklamada, Erikli sahilinde yaşanan olumsuzlara dikkat çekerek, gereken önlemlerin

alınmaması halinde Erikli Sahili’nin kaybolacağını kaydetti.

Erikli sahilinin bu yıl ilgi görmediğini belirten **İşçimen**, ***“Sezona çok büyük umutlarla girdik. Lakin şu anda Erikli son yılların en boş Haziran sonunu geçiriyor. Havaların da kötü gitmesi buna ilave etken oldu. Seçimlerin 2. Tura kalmaması bizim için yine umut. Ne kadar hareketlilik olur bilemiyoruz. Cumartesi gününe kadar yağmur var. Bu da ister istemez olumsuz etkiliyor. Masraf yapan yatırımcı beklentisinin karşılığını bulamıyor. Festivaller başlayacak. Sezon 10 Temmuz’da başlayıp, 10 Eylül’de bitecek. İnşallah yanılırız. En büyük isteğimiz yanılmak. Bunun dışında sezonun hareketli geçeceğini düşünmüyorum.”*** dedi.

SEZONUN BAŞLAMASI VE BİTMESİ BİR ANDA OLACAK

Bu yıl gelenlerin sayısındaki azalmanın çeşitli nedenleri olduğunu ifade eden **Mustafa İşçimen**, şunları söyledi: ***“Seçimler, üniversite sınavları başlıca sebepleri. İkinci tur olacak düşüncesi 24 Haziran ve 8 Temmuz arasındaki rezervasyonları askıya aldı. Yaklaşık 15 günlük bir süre. Bölge katma değerinden bir kayıp. Bir de ekonomik şartlar var. Yaşadığımız ekonomik sıkıntılar da insanları tatil anlayışını farklı şekilde çözmeye itiyor. Günübirliklerde bile azalma var. Yakıt maliyeti, ürünlerdeki pahalılaşma ilgiliyi azaltıyor. Son yılların en pahalı meyve ve sebzesini alıyoruz. İşletmelerin girdi maliyetlerinde %40-45 civarında artış var. İşletmeler yaşaması için bunun %20’sini yansıtmak zorunda kalıyor. Bu da fiyat açısından bir şişme yaratıyor. Festivallerin nasıl olacağı konusunda düşüncelerimiz var. 2 tanesi arka arkaya olacak. 11 Temmuz’da başlayıp 14’ünde bitecek, 18’inde başlayıp 22’sinde bir tanesi bitecek. Bunların ardından 3-6 Ağustos tarihlerinde yapılacak olan festival var. Derken Kurban Bayramı ve sezon bitti. Sezonun başlaması ve bitmesi bir anda olacak.”***

ESNAF HAKSIZ REKABETTEN ŞİKAYETÇİ

Gelen misafirlerin %80’inin Erikli’nin girişinden şikayetçi olduğunu dile getiren **İşçimen**, ***“Özellikle Mecidiye tarafından olan girişin çok hoş olmadığını söylüyorlar. Orada bir yerleşim bölgesi var. O insanlara bir yer gösterilmemesi ister istemez bölgeye karşı bakışı da değiştiriyor. Denetlenen belli başlı işletmeler var. Onların dışındakiler denetlenemiyor. Turizm Bakanlığı’na bağlı işletmeler ve kayıtlı olan işyerleri denetleniyor. Onların dışındaki kimsenin denetlendiği yok. Haziran’ın 24’ü ve ben 3 denetleme geçirdim. İnsanlarda iş yapma şevki bırakmıyorlar. Beni denetlerken git kokoreççiyi, köfteciyi de denetle. Bende 25 kriter arıyorsun, git orada 4 tane kriter ara. Onu da arayamıyorsun. Kayıtları yok. Adam diyor ki; ‘Biz de kayıtsız çalışalım rahat edelim’. Neden devlete vergini veriyorsun, neden bu kadar insan çalıştırıyorsun, neden sigorta ödüyorsun. Kardeşim bırak kayıtsız ol, ne vergi ver ne sigorta. İnsanlar böyle konuşuyor. Gerçek bu. İşini iyi yapmaya çalışan esnaf haksız rekabetten şikayetçi.”*** şeklinde konuştu.

KUMSALDA ÇADIR REZALETİ

Sezon başında yapılması planlanan koordinasyon toplantısının hâlâ yapılmadığının altını çizen **Mustafa İşçimen**, ***“Düzenlemeler olacaktı. Ancak bayramda kumsalda yine çadır rezaleti. Adam yanımızda çadır kuruyor, çocuğunun alt bezlerini kazıp kuma gömüyor. Uyardık mı da ‘Babanın yeri mi?’ diye tepki gösteriyor. Böyle insanlarla nasıl uğraşacağız? Burada 50 metrede bir çöp konteyneri var. Bu insanlar burayı kirletip gidiyor. Kimseyi yargılamıyoruz. Ama üzülüyorum. Erikli kayboluyor, sorunları çözemiyoruz. Her yıl yeni bir sorun ilave oluyor. Bu durum birkaç sene içerisinde iyi işletmecileri bölgeden kaçırtacak. Sahilde bir şey oluyor müdahale ediyoruz, 15-20 kişi toplanıp üzerimize geliyorlar. Sadece uyardığımız için. Bir türlü bazı şeyleri kabullenememeye başladık. Böyle giderse Erikli’de çok büyük sorunlar yaşanacak. Jandarmanın sadece asayişi sağlamasıyla olmuyor. Onlar zaten yapabileceklerini yapıyorlar. Bu insanlara yetki verilirse kullanırlar. Valilikten jandarmaya kumsala çadır kuranlara ceza kesilmesi için bir yazı gelecekti. Ama bildiğim kadarıyla bu yazı hâlâ gelmedi. Jandarmanın da eli kolu bağlı. O insanlar da görevini yapmıyor. Adam yanında aile var, kumda tuvalet ihtiyacını görüyor. Adap yok! Diyeceksin ki adam herkese karşı tuvaletini yapmaktan zevk alıyor. Bu insanı uyarınca sana her şey farklı dönüyor. Nasıl olacak bilmiyorum.”*** diye konuştu.

BÖYLE GİDERSE ERİKLİ’NİN KEŞAN’A KATKISI OLMAYACAK

Mustafa İşçimen, sözlerini şöyle tamamladı: ***“Burada emlak vergisi ödeyen insanlar var. Bunlardan sahile geldiklerinde para istendiği yönünde duyumlarımız var. Adam kendi evinin önünden sahile girmek istiyor. Biz bile dışardan biri geldiğinde ‘Şemsiye açmayın’ demiyoruz, hakkımız yok. Kamu kanuna göre kumsallar halkın malıdır. Adamın balkonunda yatıyorlar, ev sahibi çıkaramıyor. Tehdit ediyorlar. Bunlar yaşandı. 2 arkadaşımız bayramda evini kapattı, geriye döndü. Bunlara ne zaman birileri dur diyecek? Herkes tatile gelecek ama adapla. Bu adabı, yeri gösterecek kurumlar olmalı. Böyle giderse Erikli’nin Keşan’a katkısı olmayacak.”***

2018 SEÇİM SONUÇLARI VE MESAJLARI

İsmet Esengin

24 Haziran seçimleri sonucu Recep Tayyip Erdoğan %52,6 oy oranı ile Cumhurbaşkanı seçildi. Vatana millete hayırlı olsun. Kısa süreli seçim çalışmaları neticesinde, yoğun medya ambargosuna rağmen, Muharrem İnce'nin ulaştığı %30,6 oy oranı kesinlikle küçümsenmemelidir.

Biz Cumhurbaşkanlığı seçimini bir kenara bırakıp milletvekili seçimlerini yorumlayalım. Bu seçimde AKP %42,5, CHP %22,7, HDP %11,6, MHP %11,1, İYİ Parti %10 oy almışlardır. Kasım 2015 sonuçlarına baktığımızda AKP %49,5, CHP %25,3, MHP %11,9, HDP %10,8 oy almışlardır. Haziran 2015 seçimlerinde durum AKP %40,9; CHP %25; MHP %16,3 ve HDP&13,1 idi. Haziran seçimlerinden sonra hükümet kurulamaması ve terör olaylarının artması AKP halkın gözünü korkutmuş ve AKP oyları artmıştır. Bu tablonun söylediği şudur. AKP %41-42 olan oy oranını korumuştur. CHP %25 olan oy oranını koruyamamış düşürmüştür. HDP tüm baskılara rağmen az bir oy kaybı ile barajı aşmayı başarmıştır. Seçimin kazananı toplamda %21'e ulaşan oy oranı ile MHP ve İYİ parti olmuştur.

İlimize gelir isek; Kasım 2015'te AKP %27, CHP %57, MHP %10,7 idi. Son seçimlerde AKP %28,6, CHP %45,4; İyi parti %15,6 ve MHP %5 oy almışlardır. CHP %11,6 oy kaybederken İYİ parti yeni kurulmasına rağmen başarılı olmuştur.

Keşan ilçemizde Kasım 2015'te AKP %29,2; CHP %55,5 ve MHP %10,8 oy almışlardı. 2018 seçimlerinde AKP %29,7 ile oy oranını korurken CHP 7 puan kayıpla %48,5 oy almıştır. İYİ Parti %12,7 ile iyi bir başlangıç yapmıştır.

Enez'de de durum farklı değildir. Kasım 2015'te %21,3 oy alan AKP %20,3 ile neredeyse oy oranını korumuştur. Kasım 2015'te %60,1 oy alan CHP oyları %53'e düşmüştür. İYİ Parti %13,9 ile başarılı sayılacak bir sonuç almıştır.

Bu sonuçların verdiği mesaj açıktır. AKP tüm yıpranmışlığına rağmen oy oranını korumuştur. MHP kilit parti konumuna geçerek başarılı bir netice almıştır. İYİ Parti de iyi bir başlangıçla siyasi yaşamımızda yerini almıştır. HDP de barajı geçerek beklentilere cevap vermiştir.

CHP'ye gelir isek; eşit olmayan koşullarda yarışıldı, tamam. Yüz çeşit mazeret de üretilebilir. Çökmüş bir ekonomik tabloya, iflas etmiş eğitim, tarım ve hayvancılık politikaları karşısında özellikle ana muhalefetin ciddi atılım yapması beklenir. Oysa ana muhalefet partisi hem ülke genelinde hem Edirne toplamında hem de Keşan ve Enez ilçelerimizde bırakın oy oranını artırmayı, mevcut oy oranını dahi koruyamamıştır. CHP merkez yönetimi ve tüm örgütleri tarihi bir sorumlulukla karşı karşıyadır. Bu konu CHP parti organlarında ve tüm örgütlerde tartışılmalı ve komple bir yenilenmeye gidilmelidir. CHP adına bu tablodan bir başarı öyküsü çıkmaz. O halde gereği yapılmalı ve esaslı bir özeleştiri sürecinden geçilmelidir. Sağa yaslanan parti aslına yani sosyal demokrat kimliğine dönmelidir. AKP tabanını oluşturan işçi, emekçi ve çiftçi seçmenlere ulaşacak, onları CHP tabanının asli unsurları haline getirecek politikalar üretilmelidir. Bu tablo doğru okunmaz ise kaçınılmaz son bir kez daha yaşanacaktır. Aynı hataları yapıp farklı sonuç beklemek sadece ahmaklara özgü bir yöntemdir. Enseyi karartmadan partiyi gerçek çizgisine getirmeye, yenilenmeye başlanmalıdır. Vakit geçirmeden, hemen ŞİMDİ.

Çok kısa süre içinde, tek başına uğraşmasına rağmen Muharrem İnce'nin aldığı sonuç iyi okunmalıdır. Başarının ancak doğru bir liderlik, gerçek sosyal demokrat politikalar ve dipdiri yeni bir parti ve örgüt yapılanması ile geleceği kanıtlanmıştır.

İl Milli Eğitim Müdürlüğünün işbirliği protokolü imza töreni bugün

HABER MERKEZİ

Edirne İl Millî Eğitim Müdürü **Hakan Cırıt**, işbirliği protokolü imza törenin bugün saat 14.00'de İl Milli Eğitim Müdürlüğünün Arda Toplantı Salonu'nda gerçekleştirileceğini bildirdi. Protokol yapılacak kurumların Trakya Üniversitesi, İl Sağlık Müdürlüğü, Edirne Aile ve Sosyal Politikalar İl Müdürlüğü, Edirne Belediyesi, Edirne İl Müftülüğü, Sosyal Yardımlaşma ve Dayanışma Vakfı olduğunu kaydeden **Cırıt** ilgilileri imza törenine davet etti.

Yeni hastane 29 Haziran'da hizmet vermeye başlayacak

Palabıyıkoğlu: "Modern bir hastaneye kavuşacağız"

AYŞİN SEÇİL GEZER

AK Parti Yerel Yönetimler Başkanı **Harun Palabıyıkoğlu**, yaptığı açıklamada Keşan Devlet Hastanesi'nin 29 Haziran 2018 Cuma günü yeni binada hizmet vereceğini söyledi.

Palabıyıkoğlu: ***"Hasta girişleri Cuma günü yapılacağı için Cumartesi ve Pazar günleri poliklinik olmayacak. Pazartesi günü ise tüm polikliniklerimiz hizmet verecek. Diş polikliniği ve Ruh Sağlığı polikliniğimiz eski binada hizmet verecek. Uzman Doktor Ahmet Alparslan ve Hastane Müdürümüz Tahir Özçınar büyük bir özveriyle koşturdular. Emeği geçen partili partisiz herkesi kutluyorum. Başhekim olarak atanan Serhat Göçere de teşekkürlerimi sunuyorum."*** dedi.

HER ŞEYİN DÖRT DÖRTLÜK OLMASI GEREKİYOR

Hastanenin açılmamasına yönelik yapılan eleştirilerle ilgili de konuşan **Harun Palabıyıkoğlu,** ***"Hastanenin tam teşekküllü olarak açılması gerekiyor. En ufak bir noksanlık verilen hizmeti durma noktasına getirir. Bunun için her şeyin dört dörtlük olması gerekiyor. Uzamalar bu yüzden oldu."*** şeklinde konuştu.

KEŞAN 5 YILDIZLI BİR HASTANEYE KAVUŞMUŞ OLUYOR

Yeni Keşan Devlet Hastanesi'nin yeni sistemle donatıldığını hastane içindeki ekipmanların ileri teknolojide olduğunu vurgulayan **Palabıyıkoğlu,** sözlerini şöyle sonlandırdı: ***"Önemli olan hastane binası değil, önemli olan içindeki tesisatın donanımlı olması. Şu ana kadar yapılan uğraşların sebebi bina değil, binanın içindeki teknik donanımın tamamlanmasıydı. Bugün baktığımızda Keşan 5 yıldızlı bir hastaneye kavuşmuş oluyor. Hastanemizde akıllı ameliyathaneler var, modern bir hastaneye kavuşacağız."***

İSTEK
ODUN, LİNYİT VE MANGAL KÖMÜRÜ DEPOSU
İTHAL VE YERLİ KÖMÜRDE
UYGUN FİYAT DÖNEMİ
İTHAL FINDIK CEVİZ
YERLİ PARÇA FINDIK
+bonus card
SÜPER ENERJİ
SÜPER KALİTELİ SİBİRYA KÖMÜRÜ
HIZLI TESLİMAT
ARAYIN YARDIMCI OLALIM
Keşan Belediyesi Yanı No: 26
İLETİŞİM TEL 0284 714 33 23

ÇELİKEV - PREFABRİK - KONTEYNER
ÇELİKEV
PREFABRİK
KONTEYNER
Siz hayal edin biz yapalım
PROJE - DANIŞMANLIK
İSTEK
ÇELİKEV - PREFABRİK - KONTEYNER
0543 210 09 63 - 0505 562 34 42
0284 714 33 23

Çataltepe'de neler oluyor?

Çalışmaların durdurulmasının nedeni az çıkan oy mu?

HABER MERKEZİ

Enez'in Çataltepe Mahallesinde İl özel idaresi araçlarının yaptığı yol çalışmalarının dün durdurması bazı mahalleliler tarafından tepki çekti. Edinilen bilgiye göre Enez Belediyesi hizmet alanında bulunan

Çataltepe Mahallesinde Edirne İl Özel İdaresine bağlı asfalt ekiplerince 24 Haziran 2018 Cumhurbaşkanlığı ve Milletvekili seçimi öncesi başlatılan çalışmaların AK Parti'ye yeterli oyun çıkmaması nedeniyle durdurulduğu iddia edildi. AK Parti İl Başkanının talimatıyla başlatılan çalışmaların seçim öncesi istenilen oy sayısının çıkmaması nedeniyle yine AK Parti İl Başkanının talimatıyla durdurulduğu iddialar arasında. Öte yandan Enez Belediye Başkan Yardımcısı Belediye Meclis Üyesi **Erdal Çelik** ise Çataltepe Mahallesinde, gerek TOKİ konutlarında hizmetlerin durmaksızın devam ettiğini söyledi.

BİZ DE BU ÜLKENİN VATANDAŞIYIZ

Çataltepe Mahallesinde bugüne kadar AK Partinin 3 dönem yerel yönetimlerde 1. Parti çıktığını söyleyen vatandaşlar bu seçimlerde az oy çıkması nedeniyle yol çalışmalarının durdurulduğunu iddia eden vatandaşlar ***"Yolu kazıyarak resmi araçlarla yolumuzu bozup, malzemeyi çekmeye çalışıyorlar. Halkın tepkisi sonucu il başkanının kendi talimatıyla tekrar geri döndürüldü. Bunun sebebi sadece oy vermekse biz de bu ülkenin vatandaşıyız. Yıllarca bu ülkenin vergisini hizmetini yaptık. Bunun için gerekli mercilerin Cumhurbaşkanından Başbakanına herkesin vakıf olmasını istiyoruz."*** dediler

ÇALIŞMALAR DURMAKSIZIN DEVAM EDİYOR

Enez Belediye Başkan Yardımcısı Belediye Meclis Üyesi **Erdal Çelik** Çataltepe Mahallesinde yol çalışmalarını yerinde inceledi. Çalışmalarla ilgili açıklama yapan **Çelik**: ***"Çok şükür; gerek Enez merkezde, gerek sahilde, gerek Çataltepe Mahallesinde, gerek TOKİ konutlarında hizmetler durmaksızın devam ediyor. Şu anda Gala Gölüne giden yol ayrımından Çataltepe Mahalle merkezine kadar olan 3 km yolun tamamı asfalt yapıldı. Mahalle arasındaki hemen hemen tüm yollar parke taş ile döşendi. Mahallemizin kanalizasyon işleri tamamlandı. Su sorunu tamamen çözüldü. Mahallemize son olarak internet hizmetinin de gelmesini sağladık. Belediye Başkanımız Ecz. Abdullah Bostancı, bu hizmetlerin tümünü mahalleye kazandıracağının sözü vermişti ve sözünü tuttu. Mahalle sakinlerimiz adına başta Belediye Başkanımız Ecz. Abdullah Bostancı'ya ve emeği geçen herkese teşekkür ediyorum."*** dedi.

Ragıp Taş: "İnsanları zehirliyorlar"

AYŞİN SEÇİL GEZER

Bir Nefes Sağlık Derneği Başkanı ve Özel Keşan Hastanesi Genel Cerrahi Uzmanı Op. Dr. **Ragıp Taş**, yaptığı açıklamada uyuşturucunun topluma zarar verdiğini kaydetti.

Taş, şunları söyledi: ***"Uyuşturucu, toplumun ve ailelerin huzurunu bozan, insanı ölüme kadar götüren, çevresinden soyutlayan zararlı bir illettir. Ülkemizde maalesef son dönemde uyuşturucu kullanımı yaygınlaştı. Keşan'ımızda da kullanım yaygınlaştı. Son dönemde can kayıpları meydana geldi. Uyuşturucuyla ilgili yetkili merciler tarafından gerekli mücadelenin yapıldığına inanıyorum. İçişleri Bakanımız uyuşturucu satışının terör suçu olarak görüleceğini yakın zaman içerisinde açıkladı. Bununla ilgili çok ciddi mücadeleler yapılacağını dile getirdi. Uyuşturucu, topluma terör kadar zarar vermektedir. Bundan ötürü de toplumun bilinçlendirilmesi gerekiyor."***

ÖMÜR BOYU HAPİS CEZASI VERİLMELİ

Ragıp Taş, sözlerini şöyle sürdürdü: ***"İnsanların uyuşturucu bataklığına düşmelerinin nasıl önleneceği konusunda bir takım tedbirlerin alınması gerekiyor. Satanlarla ilgili de ağır cezalar verilmesi gerekiyor. Hatta ömür boyu hapis cezası verilmeli. Bu illetten kimse para kazanmaya cesaret etmemesi lazım. Çünkü bu illeti satanlar, insanları zehirliyorlar. Bir kişinin uyuşturucu bağımlısı olması o ailedeki huzuru bozuyor. Bundan ötürü de uyuşturucu satışı yapan kişi katil muamelesi görmesi lazım."***

GENÇLİĞİMİZİ VE GELECEĞİMİZİ KORUMAMIZ ŞARTTIR

Taş, sözlerini şöyle tamamladı: ***"Gençleri idealist insanlar olarak yetiştirmeliyiz. Gençlerimizi meslek sahibi yapmamız lazım. Tüm gençleri normal okula göndermek doğru bir şey değil. Meslek liselerinin önünü açmalıyız ve bu okullarımızı güçlendirmemiz lazım. Gençlerimizin sokakta boş şekilde gezmemeli. Gençlerin ağırlıkla gittiği yerlerin çok iyi şekilde denetlenmeli. Gençliğimizi ve geleceğimizi korumamız şarttır."***

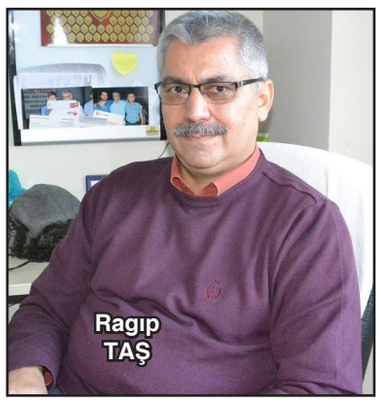

Kantor: "Yetkililerin imar sorununa kalıcı çözüm üretmesini istiyorum"

AYŞİN SEÇİL GEZER

Sazlıdere Köyü Muhtarı **Mehmet Kantor** yaptığı açıklamada; bölgede yaşanan imar sorununa çözüm beklediklerini söyledi.

Sazlıdere ve bölgede imar sorununun uzun zamandır yaşandığını hatırlatan **Kantor,** şunları söyledi: ***"Bizler artık yaşanan bu sorunun çözülmesini istiyoruz. Fatma Aksal, Keşanlı ve bu seçimlerde milletvekili seçildi. Kendisi bölgedeki sorunlar konusunda mücadele ederse çözüleceğine inanıyorum. Eğer mücadele edilmezse bizler sorunlarımızla baş başa kalmış oluruz."***

KİMSENİN MAĞDURİYET YAŞAMASINI İSTEMİYORUZ

"İmar konusunda insanlardan gelen herhangi bir şikayet var mıdır?" şeklindeki soruya cevap veren **Mehmet Kantor**, sözlerini şöyle sürdürdü: ***"Elbette ki şikayetler var. İmar olmadığı için insanların yaptıkları yapılar kaçak konumuna düşmüş oluyor. İnsanlar para verip arsa alıyor ve***

'buraya şimdi bir şey yapamayacaksam, ne zaman yapacağım.' diyor. Bundan ötürü de siyasilerin ve yetkililerin imar sorununa kalıcı çözüm üretmesini istiyorum. Kimsenin mağduriyet yaşamasını istemiyoruz."

SORUN ÇÖZÜLÜRSE BÖLGEDEKİ İNSANLARDA RAHAT BİR NEFES ALMIŞ OLUR

"İmar sorunu köydeki arazi fiyatlarını etkiledi mi?" şeklindeki soruya da cevap veren **Kantor**, sözlerini şöyle tamamladı: ***"İmar olmadığı için insanlar maddi anlamda da zarar etmektedir. Kısacası insanlar her şekilde mağdur. İmar sorununun artık nereden kaynaklandığının bir kenara bırakılıp çözüm üretilmesini istiyoruz. Sorun çözülürse bölgedeki insanlarda rahat bir nefes almış olur."***

GÜNAY ORGANİZASYON & EVENT

DÜĞÜN - DAVET - TOPLANTI

GÜNAY ORGANİZASYON & EVENT
Bünyemize yeni eklenen doğanın kucağında **kır düğün salonumuza** 2018 kır düğünü kayıtları için bir kahve içmeye bekleriz.

Özel davetlerden
kurumsal toplantılara
iş yemeklerinden
profesyonel seminerlere
doğum günlerinden ,bekarlığa veda partilerine
etkinlik,ikram , mekan hizmeti ile sizlere kusursuz bir davet deneyimi sunuyor

Anafartalar caddesi no:16 Tel: 0284 712 29 86 KEŞAN

MEDYA
GÜNLÜK SİYASİ GAZETE www.medyakesan.com.tr KEŞAN

medyakesan

medyakesan

ELEMAN ARANIYOR

Askerliğini yapmış lastik işinde tecrübeli eleman aranıyor.
Küçük Sanayi Sitesi Z-7 blok No :23
Galata Oto
Tel: 0533 437 62 44 (27/06)

ELEMAN ARANIYOR

Firmamız bünyesinde çalışmak üzere kamyon-traktör ve forklift kullanabilen E sınıf ehliyet ve SRC belgelerine sahip 30-50 yaş arası şoförler alınacaktır.
Toplam 2kişi alınacaktır, 12 aylık düzen ile çalışılacaktır.
Maaş+ Sigorta+ Yemek
Tel: 0530 517 54 37 (25/06)

ELEMAN ARANIYOR

Yapı Market bölümümüzde;
Ön muhasebe bilgisi olan ürün tanıtımı ve satışını yapacak satış temsilcisi bay veya bayan,
Yapı malzemeleri sevk departmanında;
Ürün sevkiyatını yapacak kamyon şoförü
Yapı malzemeleri bölümümüzde;
Ürün sevkiyatında çalışmak üzere askerliğini yapmış 40 yaşını aşmamış erkek eleman aranıyor.
Müracaat için şahsen Mutlu Yapı Market Aşağı Zaf. Mah. Efes Bulvarı No:66/A

MUTLU YAPI .com.tr (25-02)

ELEMAN ARANIYOR

Makine İmalat Sektöründe; lider marka olan Uluslararası şirketimizin Malkara Fabrikamızda istihdam edilmek üzere;
GAZALTI KAYNAKÇILARI
ELEKTRİK ARK KAYNAKÇILARI
ARGON KAYNAKÇILARI
CNC KESİM VE BÜKÜM OPERATÖRLERİ
DEMİR DOĞRAMA VE ÇELİK KONSTRÜKSİYON KONUSUNDA TECRÜBELİ MAKİNE MONTAJ PERSONELLERİ ARANMAKTADIR
Keşan'dan Servisimiz vardır.
Tel No: 05304060145
e-mail: alba@albamakina.com

alba (01-11 ağustos)

PİYANİST ŞANTÖR
GÜRAY KAHVECİ
Düğün, nişan, kına gecesi ve her türlü özel gününüzde hizmetinizdeyiz.
TEL: 0542 232 39 65

SATILIK DAİRE

Kurtuluş Caddesi No:36'da
124 m² asansörlü daire sahibinden satılıktır.
Tel: 0538 741 75 38 (26-06)

ERİKLİ SU - PEPSİ COLA DAĞITIMI İÇİN ŞOFÖRLER ALINACAK

Keçeciler Gıda ve Meşrubat Ürünleri Ticaret ve Limited Şirketi'nde ticari araç kullanabilen şoförler alınacaktır.
-E sınıfı ehliyetli,
-Psikoteknik – SRC Belgeli,
-Askerlik hizmetini tamamlamış olması,
-25 ile 30 yaş arası tercih edilmektedir.
Müracaatların 1 adet fotoğraf ile Namazgâh Geçidi No:23'teki Erikli Su şubesine başvurulması gerekmektedir.
Tel: 0538 516 10 67 (19/06)

UĞUR ECZANESİ
0284 714 74 92
FEVZİ ÇAKMAK CAD. NO: 1

DEVREN KİRALIK

18 yıldır çalışır durumda olan Kervan Kebap Lahmacun Pide Salonu iş değişikliği nedeniyle devren kiralıktır. Salonumuz köfte, çorba ve sulu yemek salonu olarak kullanılabilir.
İletişim: 0507 248 92 07 (21-28)

ELEMAN ARANIYOR

Şölen Pide Lahmacun Salonunda çalışmak üzere A2 ehliyetli eleman aranıyor.
Müracaatların şahsen Şölen PİDE'ye yapılması rica olunur. (24/04)

MEDYA
GÜNLÜK SİYASİ GAZETE KEŞAN

27.06.2018 ÇARŞAMBA
SAYI: **7654**

MEDYA KEŞAN GAZETECİLİK YAYINCILIK MATBAACILIK SAN. VE TİC. LTD. ŞTİ . ADINA
SAHİBİ:
MUSTAFA BEZBAŞ

SORUMLU YAZI İŞLERİ MÜDÜRÜ:
BÜLENT SAYLAM

EDİTÖR:
SİMAY KAZAN

HABER MERKEZİ:
NAZAN KAPLAN - SELÇUK GEZER
AYŞİN SEÇİL GEZER

MATBAA:
FARUK ATAY - HALİL İBRAHİM KARAKÖZ

DİZGİ-GRAFİK-BASKI:
MEDYA KEŞAN GAZETECİLİK MATBAACILIK OFSET TESİSLERİ
Adres: **Medya Caddesi No: 1 - KEŞAN**
Tel: (0284) 714 74 24 - (0284) 714 54 00
Faks: (0284) 714 74 62
www.medyakesan.com.tr
e-mail: medyakesan@gmail.com

KURUCUSU: **YILMAZ ÖZKAYA**
KURULUŞ TARİHİ: **17 MAYIS 1993**

* Resmi İlan Ücreti (1 sütun/cm) 12.50 TL + KDV
* Seri İlan Ücreti (1 Günlük) 5 TL + KDV
* Kayıp İlan Ücreti (1 Günlük) 20 TL + KDV
*Eski sayılar satış fiyatı 2,50 TL

ELEMAN ARANIYOR

Keşanlı Ali- Erikli Şubesinde çalışmak üzere;
-Deneyimli Kokoreç ustası
-En az 2 yıl Kömür Ateşinde deneyimli ızgara ustası
-En az 1 yıl deneyimli aşçı yardımcısı
-En az 2 yıl deneyimli Restaurant müdürü
-En az 1 yıl deneyimli Garson - Komi- Servis-Personeli
-En az 1 yıl deneyimli kasiyer alınacaktır.
-Sigorta-yemek-kalacak yer mevcuttur.
İletişim: 0541 713 07 14 (19/06)

ELEMAN ARANIYOR

Çay ocağında çalışmak üzere
bay-bayan eleman aranıyor.
Tel: 0507 248 93 80 (19/04)

ELEMAN ARANIYOR

Yeşil Bursa İskender Kebap salonunda çalışmak üzere A2 ehliyetli eleman aranıyor.
Müracaatların şahsen yapılması rica olunur. (08/12)

SATILIK DAİRE

Büyük Cami Mah. Haseki Sok. Abdul Şavur İlkokulu yanı Bilirkent Sitesi'nde 3+1 yüksek girişli zemin kat sahibinden 160.000 TL'ye satılıktır.
Tel: 0533 621 82 84 (29/03)

SATILIK ARSA

Yeni Mahalle Keşan Yusuf Çapraz Uygulamalı Bilimler Yüksekokulu yolunda villalık arsalar sahibinden satılıktır. (15/11)
Tel:0284 715 12 47- 0545 715 12 47

ELEMAN ARANIYOR

Autocad programı kullanabilen eleman aranıyor
Kaya Söve
Tel: 0532 476 55 64 (27/03)

Edirne'de vatandaşların 'dolu' önlemi

DHA-AA

Edirne'de kuvvetli sağanağın yanı sıra yağışının beklendiğini belirterek, gerekli tedbirlerin alınmasını istedi.

dolu yağışı olabileceği uyarıları üzerine vatandaşlar önlem aldı. Bazı kişiler, araçlarını doludan korumak için üzerlerine kartonlar ve battaniyeler sererken, birçok sürücü de araçlarını kapalı otoparklara bırakmayı tercih etti. Sigorta şirketleri de otomobil sürücülerine kısa mesaj göndererek 'ceviz büyüklüğü'nde dolu

Orta Akdeniz ve Balkanlar üzerinden gelen yağışlı havanın etkisine giren Edirne için Valilik ve Meteoroloji Müdürlüğü, kuvvetli sağanak uyarısı yaptı. Dolu yağışının da olabileceği tahmin edilen kentte vatandaşlar önlem aldı. Bazı kişiler, araçlarını doludan korumak için üzerlerine kartonlar ve battaniyeler serdi. Birçok sürücü de araçlarını kapalı otoparklara bırakmayı tercih etti. Sigorta şirketleri de araç sürücülerine Edirne ve çevresinde kuvvetli yağış beklendiğini, ayrıca ceviz büyüklüğünde dolu yağışının da görülebileceğini belirten bilgilendirme mesajları gönderdi.

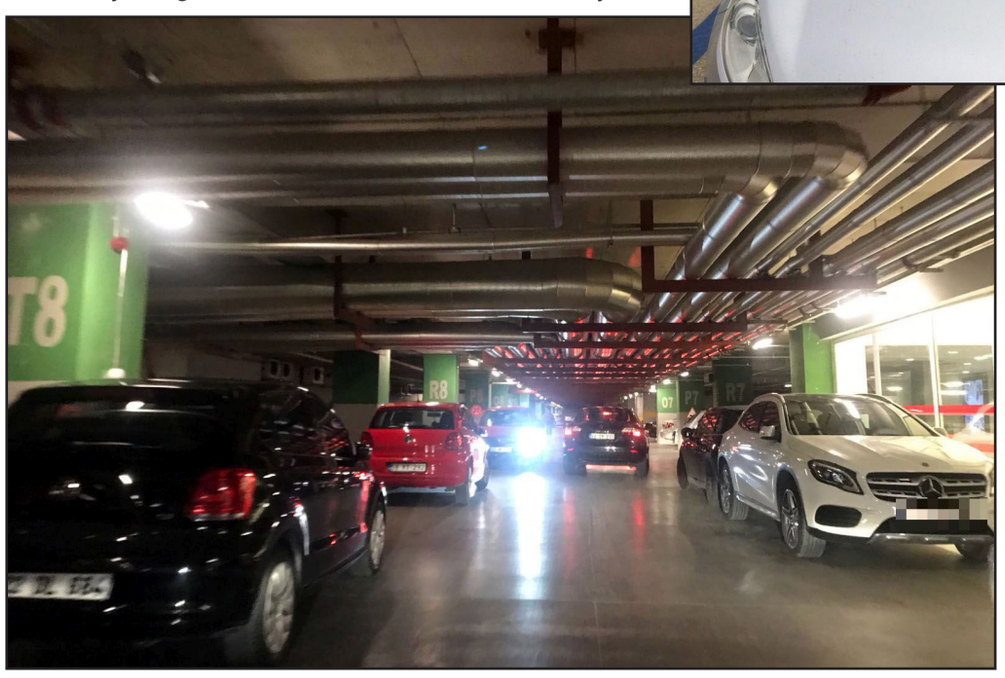

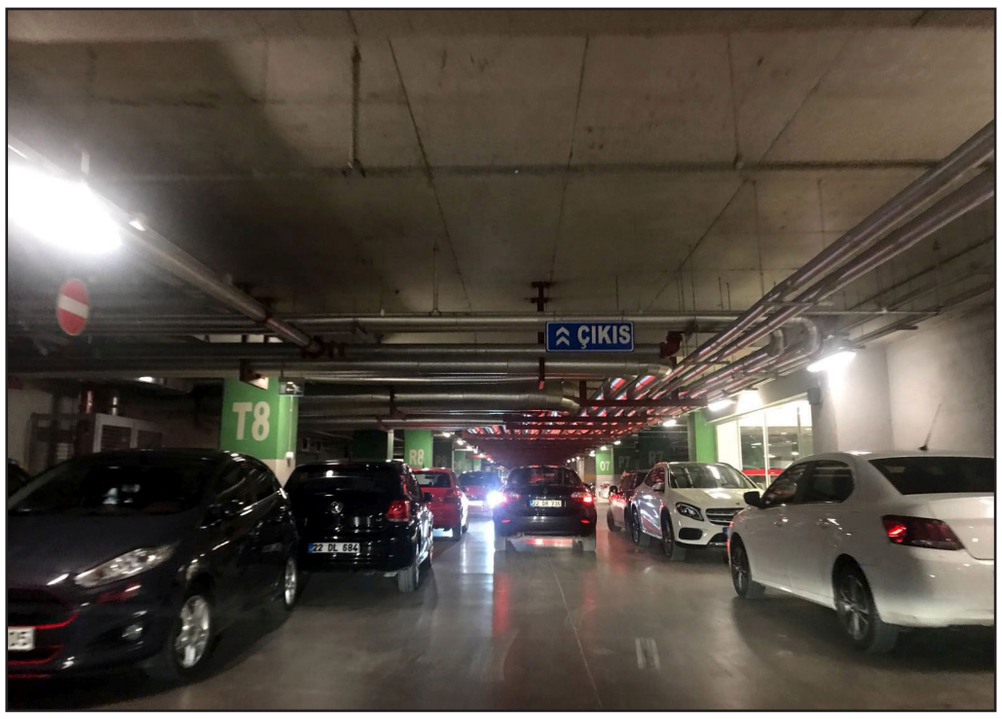

VALİLİK UYARDI

Edirne Valiliği de kuvvetli sağanak beklendiğini belirterek, sel ve su taşkınlarına yönelik vatandaşların tedbirli olmasını istedi. Valilik açıklamasında, "Meteorolojik uyarı raporuna göre, bölgemizin bugün Orta Akdeniz ve Balkanlar üzerinden gelecek yeni bir yağışlı sistemin etkisine gireceği, yağışların hafta sonuna kadar etkili olmaya devam edeceği bildirilmiştir. Meydana gelecek olumsuzluklara karşı (sel, su baskını, yıldırım, dolu, yağış anında kuvvetli rüzgâr, yıldırım düşmesi) vatandaşlarımızın dikkatli ve tedbirli olmaları gerekmektedir" denildi.

EN SON MART AYINDA DOLU YAĞDI

Meteoroloji verilerine göre, Edirne'de hava sıcaklığı 23.4 derece ölçülürken, hafta boyunca kuvvetli sağanak beklendiği kaydedildi. Öte yandan, kentte en son dolu yağışı geçen Mart ayında görülmüştü. Yaklaşık 10 dakika süren yağış sonra kent beyaza bürünürken, buğday tarlaları büyük zarar görmüştü.

"Bunu Konuşalım"da bugün, Erikli ve Yayla sahillerinin sorunları konuşulacak

HABER MERKEZİ

Keşan FM'de, her hafta Çarşamba günleri yayınlanan ve yerel gündemin dikkat çeken konularının canlı yayında konuşulduğu ***"Bunu Konuşalım"*** programında bu hafta; tüm yönleriyle Erikli ve Yayla sahilleri konuşulacak.

Cavit Deniz'in sunacağı ve saat 13.30'da başlayacak **"Bunu Konuşalım"**ın bugünkü konukları ise; Erikli Köyü Muhtarı **Ercan Yıldız** ile Medya Keşan Gazetesi Yazı İşleri Müdürü **Bülent Saylam** olacak.

Keşan FM yetkilileri; programın tekrarının, bu akşam saat 21.00'den itibaren radyodan dinlenebileceğini, program kayıtlarının ise **www.kesan.fm** adresinde yayınlanacağını bildirdi.

Beyendik'e Yaşlı Bakım Evi yapılacak

HABER MERKEZİ

Beyendik Belediye Başkanı **Nuran Uslu**, dün yaptığı açıklamada Beyendik Beldesi'ne Yaşlı Bakım Evi yapılacağı müjdesini verdi.

Henüz projenin çizildiğini ifade eden **Uslu**, yapılacak olan Yaşlı Bakım Evi ile ilgili şu bilgileri verdi: ***"Yaşlı Bakım Evi gibi bir proje için bize geldiler. Yer yoktu, hazineye ait olan bir yer vardı, o yerin krokisini bizden aldılar. Şimdi yeri aldıklarını tahmin ediyorum. Şimdi de projesini yaptırıp inşaatına başlayacaklarını söylediler. Ama şu anda başlanmış bir şey yok. Yer işi halledildi diye biliyorum. Temmuz ayı içerisinde inşaata başlanacağını söylüyorlar. Projesini getirip bize başvuru yapmadılar ama projesini çiziyorlar. Proje bittikten sonra ruhsat için bize başvuru yapacaklar, bizde gerekli işlemleri hallettikten sonra inşaata başlanacak. Beldemizin sınırında olan bir yere yapılacak."***

ÇALIŞMALAR DEVAM EDİYOR

Beyendik Beldesi'ndeki diğer çalışmalar ile ilgili de **Nuran Uslu**, şunları söyledi: ***"Kanalizasyonumuzun 3'te 2'lik bir kısmı bitti. Çalışmalar devam ediyor. İçme suyu ile ilgili de geçen ay İller Bankası ile görüştüğümde proje ihalesi yapılıyor. Temmuz ayında yapım ihalesine çıkacak diye tahmin ediyorum. Hızlandırmaya çalışıyoruz. Esetçe'den buraya hattımızı çekip, suyu beldemize vereceğiz. Belde içerisindeki şebeke hatları da değişecek."***