dinç
Mücevherleriniz, yaşam stiliniz…
Tel: +90 (284) 715 22 80
www.dinckuyumculuk.com

MEDYA
GÜNLÜK SİYASİ GAZETE
28 NİSAN 2017 CUMA YIL: 24 Sayı: 7301 50 Krş
KEŞAN

GÜNAY ORGANİZASYON
*Düğün
*Davet
*Toplantı
*Kongre
*Düğün Mekanı Temini
*Düğün Salonu İşletmeciliği
0284 712 29 86
0532 623 70 85
www.gunay.org

Doğal gaz yakma töreni bugün

Keşan'da doğal gazın yanmasıyla ilgili resmi tören bugün gerçekleştirilecek.

Hava kirliği konusunda yapılan ölçümlere göre ülkenin en kirli havasına sahip Keşan'ın temiz havaya sahip bir ortama kavuşması için en önemli adımlardan olan ve uzun zamandan beri beklediği yatırımların başında gelen Doğalgaz Dağıtım Şebekesi Temel Atma Töreni, 15 Haziran 2016 tarihinde yapılmıştı.

2. SAYFAMIZDA

1. YILIMIZI KUTLAR, GÖSTERMİŞ OLDUĞUNUZ YOĞUN İLGİ VE ALAKADAN DOLAYI TEŞEKKÜRLERİMİZİ SUNARIZ...
Mutlu Optik
KEŞAN VE TRAKYA'NIN
EN BÜYÜK
OPTİK MAĞAZASI
%30 İNDİRİM
%50 İNDİRİM
%70 İNDİRİM
Adres: Yukarı Zaferiye Mah. Önder Cad. No: 26 Keşan/EDİRNE
Telefon: (0284) 513 39 39

Esnaf ve Sanatkarlar odasında madde bağımlılığı toplantısı yapıldı

Keşan Belediyesi, Keşan Kent Konseyi ve İstanbul Toplumsal Gelişim Derneği birlikteliğiyle başlatılan KEDAMER (Keşan Belediyesi Danışmanlık ve Takip Merkezi) projesi kapsamında dün Keşan Lokantacı Kahveci ve Otelciler Esnaf Odası'nda madde bağımlılığı bilgilendirme toplantısı yapıldı.

2. SAYFAMIZDA

Recep Ordu, 2016'yı değerlendirdi

Yenimuhacir Belediye Başkanı **Recep Ordu**, dün düzenlendiği basın açıklamasıyla 2016 yılında Yenimuhacir'de yaptığı icraatlarını değerlendirdi.

7. SAYFAMIZDA

EVREN KIRTASİYE ÜRÜNLERİ
OFİS - KİTAP KIRTASİYE
BAYİLİKLERİMİZ:
AFS - ARIKAN - ATA - LİNGUS - SET
ÇAP - DAMLA - ESEN
GÜR YAYINLAR - YAYINDENİZİ
5 RENK - SEVİYE - APATOMİ
SONUÇ YAYINLARI - TUDEM
Tel/Fax : 0284 715 45 66
GSM : 0542 581 39 29
E-mail : evrenkirtasiye22@hotmail.com
Y. Zaf. Mah. Hastane Cad. No: 23 - KEŞAN
FABER-CASTELL

Gaytancıoğlu, Bakan Zeybekçi'ye Ziraat Bankasının Varlık Fonuna devrini sordu

CHP Edirne Milletvekili ve Genel Başkan Başdanışmanı **Okan Gaytancıoğlu**, Ekonomi Bakanı **Nihat Zeybekçi**'ye Ziraat Bankasının Türkiye Varlık Fonuna devrini sordu.

Ziraat Bankası

2. SAYFAMIZDA

Polisten uyuşturucu tacirlerine darbe:

3.5 kilo esrar, 250 gram kenevir tohumu ele geçti

8. SAYFAMIZDA

İŞ BİLEN TESİSAT
Tesisatınız Usta Ellerde
ISITMA SİSTEMLERİ
www.isbilentesisat.com e- mail: isbilen_tesisat@hotmail.com
Kat Kaloriferi - Doğalgaz
Sıhhi Tesisat - Kombi
Güneş Enerji Sistemleri Tamir
Bakım Montaj Tahaahüt
0284 712 41 80

ADD THM Korosu büyük beğeni topladı

4. SAYFAMIZDA

Eğitim-Sen Keşan Temsilciliği:

"Emek, barış, demokrasi için yaşasın 1 Mayıs!"

5. SAYFAMIZDA

Otel odasında ölü bulundu

9. SAYFAMIZDA

Camları kırdılar, eşyaları çaldılar

9. SAYFAMIZDA

Tabela takarken düşen işçi yaralandı

8. SAYFAMIZDA

Lezzet Şöleni
ŞÖLEN PİDE
%100 KEŞAN'LI
%100 DANA ETİ
İskender & Kebap Salonu
MULTINET sodexo Ticket Restaurant SETCARD
Tüm kart ve kuponlar geçerlidir
Paket Servis
715 10 35
Terziler Sitesi karşısı
Mercan Geçidi Sok.
No: 16 KEŞAN

GÜRSEL GOLD
60 yıldır sizlerleyiz
ÜZEYİR GAMSIZ & MEHMET TEKİN
Anafartalar Cad.
No: 76 (THK ALTI)
KEŞAN
TEL: 0284 714 44 44
GSM: 0532 690 07 19

KORU AYDINLATMA
Koru Elektrik & Aydınlatma
Hasan Ferdi KORU
Elektrik Teknikeri
Tel : 0284 712 12 82
Gsm: 0544 215 17 42
İstiklal Cad.Emniyet Müdürüğü Yanı Şok Market Karşısı No: 6-KEŞAN
%50 'ye varan İNDİRİM

KARAPEN-KARADUŞ
DUŞAKABİN VE KATLANIR CAM BALKONDA KEŞAN'DA İMALATTA İLK...
YENİ ÜRÜNLER:
PLİSE (PİLELİ)
SİNEKLİK,
OTOMATİK PANJUR
SANAYİ SİTESİ 16. BLOK NO: 7 KEŞAN
TEL: (0284) 714 22 04 CEP: (0532) 273 29 36

KSM KAYA SÖVE YAPI MARKET
Söve Çeşitleri
Mantolama
www.kayasove.com
0532 476 55 64
0544 865 98 59
0284 714 12 28
Söve imalatı
İspat Cami Mah.
Sanayi Sok. No: 39
(Terminal Karşısı)
Keşan/EDİRNE

E&N STATİK İNŞAAT
temelden çatıya
enstatik.insaat@hotmail.com
* malzemeli - malzemesiz işçilik
* çatı aktarma malzemesi ve işçiliği
Çok Amaçlı Pazaryeri Kompleksi
4. Kat no: 95 Keşan
Tel: 0284 714 84 49
GSM: 0539 405 89 44

Gaytancıoğlu Bakan Zeybekçi'ye Ziraat Bankasının Varlık Fonuna devrini sordu

HABER MERKEZİ

CHP Edirne Milletvekili ve Genel Başkan Başdanışmanı **Okan Gaytancıoğlu**, Ekonomi Bakanı **Nihat Zeybekçi**'ye Ziraat Bankasının Türkiye Varlık Fonuna devrini sordu. **Gaytançıoğlu**, ***"Ziraat Bankasının kendi sayfasında da belirtildiği üzere, ezilen çiftçilerin dertlerine çare bulunabilmesi amacıyla kurulmuş bir***

bankadır. Bu yapısıyla Ziraat Bankası kullandırdığı 43 milyar lira tarımsal kredi ile de tarım sektörünün en önemli finans kurumu olma özelliğini taşımaktadır. Günümüz itibari ile Ziraat Bankası, Türkiye Varlık Fonu'na devredilmiştir." diyerek Bakan **Zeybekçi**'ye Ziraat Bankasının devriyle ilgili şu soruları yöneltti:

"1. Kar yapan bir kuruluş olan Ziraat Bankası'nın tüm karları eskiden hazineye gelmekte idi. Bugün ise 2016 yılında elde ettiği vergi sonrası karının ne kadar olduğu ve dağıtılan bu kardan kim ne kadardır?" Bu konuda kamuoyu bir açıklama beklemektedir. ,

2. Kamuoyunca bilindiği üzere hükümet yanlış politikalar nedeniyle uzun süredir dış piyasalardan borç almakta zorlanmaktadır. Bu nedenle Ziraat Bankası gibi devlet kuruluşlarını ve hazine arazilerini Türkiye Varlık Fonu'na katarak yeni dış borçlar almaya çalıştığı gözlenmektedir. Bu gidişin sonunun Duyunu Umumiye olmasından korkan vatandaşlarımız tedirgin olmaktadır. Varlık fonuna devredilen kuruluşlarda hisseleri ipotekli olanlar var mıdır?

3. T.C. Ziraat Bankası'nın Varlık Fonu'na devrinden sonra mevduatlarında bir azalış söz konusu olduğu iddia edilmekte ve karlılığının düştüğü belirtilmektedir. Bu iddialar doğru mudur?

4. Varlık Fonuna Sayıştay denetimi dışında tutulma-

sı, çok eskide kaldığı sanılan görev zararını yeniden gündeme taşmamaktadır. Ziraat Bankasının görev zararı var mıdır? Ne kadardır?

5. Yasa gereğince Ziraat Bankası genel kurulunun Mart ayı içerisinde yapılması gerekmektedir. Genel kurul yapılmış mıdır? Yapıldı ise ne zaman yapılmıştır? Bu konuda kamuoyu ile bir bilgi paylaşımına gidilmemesinin nedeni 2016 faaliyet dönemine ait hesaplarında, Hükümeti ürküten şeyler olması mıdır? Rakamlar çok kötü sonuçlar mı ortaya koymaktadır? Yoksa Ziraat Bankasının Varlık Fonuna devredilmesi ile bir keyfilik dönemimi başlamıştır?"

Doğal gaz yakma töreni bugün

HABER MERKEZİ

Keşan'da doğal gazın yanmasıyla ilgili resmi tören bugün gerçekleştirilecek.

Aşağı Zaferiye Mahallesi Akar Sokak'ta Keşan Belediyesi organizasyonunda düzenlenecek doğal gaz yakma töreni, saat 14.30'da başlayacak.

Keşan Belediye Başkanı Opr. Dr. **Mehmet Özcan**, törene tüm Keşan halkını davet etti.

Esnaf ve Sanatkarlar odasında madde bağımlılığı toplantısı yapıldı

AYŞİN SEÇİL GEZER

Keşan'daki madde bağımlılığı için Keşan Belediyesi, Keşan Kent Konseyi ve İstanbul Toplumsal Gelişim Derneği birlikteliğiyle başlatılan KEDAMER (Keşan Belediyesi Danışmanlık ve Takip Merkezi) projesi kapsamında dün Keşan Lokantacı Kahveci ve Otelciler Esnaf Odası'nda bilgilendirme toplantısı yapıldı. Saat 15.00'da başlayan toplantıya Keşan Kent Konseyi Başkanı **Necmettin Baygül**, Yönetim Kurulu Üyesi **Hasan Karagöz**, İstanbul Toplumsal Gelişim Derneği Başkanı **Çiğdem Sönmez** ve Keşan'da bulunan bazı esnaf odalarının başkanları yer aldı.

Hüseyin Çakmak, toplantıda Esnaf Odaları başkanları adına söz alan ilk isim oldu. **Çakmak**: ***"Keşan'a önem verdiğiniz, böyle bir konu üzerine eğildiğiniz için teşekkür ediyorum. Esnaf odalarına da proje içerisinde yer verdiğiniz için ayrıca teşekkür ediyorum. Keşan'da 7 esnaf odası bulunuyor. 5 bin civarında üyemiz var. Madde bağımlılığı konusunda yasal yükümlülük bizim kendi içimizde. Madde bağımlılığı konusu toplum ile iç içe olan esnaflarımıza da bazı görevler düşüyor. Keşan açısından güzel bir proje. Böyle bir projeye öncülük ettikleri için Kent konseyi başkanımıza ve yönetim kurulumuza da teşekkür ediyorum, başarılar diliyorum."*** dedi. Toplantıda ikinci olarak söz alan **Necmettin Baygül** ise: ***"Keşan'ın en büyük derdi olan bonzai için rehabilite merkezi kurma çalışmalarından dolayı ziyarette bulunuyoruz. Keşan Kaymakamı Nuri Özder ve diğer yetkilileri geçtiğimiz günlerde ziyaret ettik. Bugün de bağımlılık üzerine esnaflarımızın temsilcileriyle birlikteyiz. Keşan Belediyesi bu konuya ciddi bir şekilde el atmıştır. Bizleri kırmayarak Kültür Müdürlüğünün ikinci katında bulunan ve 11 odası olan bir yeri bağımlılık merkezi olarak tahsis etti."*** dedi.

Toplantı, **Çiğdem Sönmez**'in proje ile ilgili detaylı bilgi vermesinin ardından sonlandırıldı.

Fevzi Pekcanlı İl Başkanları toplantısına gidiyor

HABER MERKEZİ

CHP Edirne il Başkanı **Fevzi Pekcanlı** İl Başkanları Toplantısı için Ankara'ya gidiyor. CHP Edirne İl Başkanı **Fevzi Pekcanlı**, CHP Genel Başkanı **Kemal Kılıçdaroğlu** başkanlığında, Ankara'da yapılacak olan İl Başkanları toplantısına katılmak üzere Ankara'ya gidiyor. CHP Edirne İl Başkanı **Fevzi Pekcanlı** yaptığı açıklamada şunları söyledi: ***" Genel Başkanımız Kemal Kılıçdaroğlu her ay bir ilde il başkanları ile toplana-***

rak il başkanlarının görüşlerini alıyor. Genel Başkanımız Referandum sonrasında önce milletvekillerimizle ardından da il başkanlarımızla ve daha sonra belediye başkanlarımızla bir araya gelecek. Ankara'da bir otelin toplantı salonunda 29 Nisan Cumartesi günü yapılacak toplantıya katılmak üzere Ankara'ya gideceğim. İl Başkanları toplantısından Hayırlı sonuçlar çıkacaktır, Hayırlı olmasını diliyorum"

ÇAĞ GRUP

3+1 ve 2+1
SATILIK
LÜKS DAİRELER

Bize uğramadan ev almayın

SİZİN
HAYALİNİZ
BİZİM
ESERİMİZ

EUROPARK AVM VE
OKULLAR BÖLGESİNDE

YENİ BİR
YAŞAM
ALANI

Satış & danışma:
0 530 100 65 47

Enez'i Bir kez Gören

ALİ KOÇ ELEGEÇMEZ
Emekli Öğretmen

"Yaşadım! " demek için
Enez'e gel birader
Enez öyle güzel ki
Bir günü, ömre bedel
*
Örneğin; ufuklarda
Deniz, gök'le vals eder
Deniz ile semanın
Vuslatını gör yeter
*
Enez'i bir kez gören
Bir daha görmek ister
Hele, kale burcundan
Deniz bir başka güzel
*
Gönül bu, çok şey ister
Demez ki :"Bana yeter!"
Mavinin kucağında
Bir Kerem olmak ister
*
Ege'nin kollarına
Meriç, burda atılır
Kurbağa seslerine
İnsan, burda bayılır
*
Enez'i bir kez gören
Yeniden görmek ister
Gala'nın sazlığında
Kuş olup uçmak ister
*
Semadirek önünde
Dalgaları seyretmek
Balıkçı ağlarını
Sulara atmak ister
*
Koca bir yarımada
Yüzerken mor sularda
Düşmansan,
"Dur, geçilmez! "
nasıl der, görmek ister
*
Ve 1915 in
eşsiz Mehmetlerini
Yarımada üstünde
Uçarken görmek ister
*
0nu gören her gönül
0nda yaşamak ister
Upuzun kumsalında
Uzanıp yatmak ister
*
Enez'in meltemleri
Hayat iksiri üfler
Her insan, uykusundan
Burda uyanmak ister
*
Enez renkli rüyadır
İnsan hep görmek ister
İyotlu sularında
Sörf yapıp, yüzmek ister
*
Enez, ömrü uzatır
Enez, cana can katar
Doğal sebze, balık, bal
Enezde katar katar
*
Enez'in melteminde
İyot-kekik-meşe-çam
Taşından-toprağından
Koca bir tarih tüter
***
**
nisan.2017/Keşan
Ali Koç Elegeçmez

ADD THM Korosu büyük beğeni topladı

HABER MERKEZİ

Keşan Belediyesi ve Atatürkçü Düşünce Derneği işbirliği ile gerçekleştirilen THM Korosu Konseri 26 Nisan 2017 Çarşamba günü akşamı gerçekleştirildi.

Saat 20.30'da Keşan Belediyesi Çok Amaçlı Pazaryeri Kompleksi'ndeki Konferans ve Tiyatro Salonu'nda başlayan konseri Keşan Belediye Meclis Üyesi **Nurgül Yıldırım** ile 500'e yakın müziksever izledi.

Konser öncesi konuşan ADD Keşan Şube Başkanı **Yusuf Kılıç**, öncelikle konsere gelen herkese hoş geldiniz dedikten sonra, derneğin çalışmaları hakkında bilgiler vererek, ülkenin 16 Nisan süreciyle zor bir döneme girdiğini belirterek izleyenlere güzel bir konser geçirmelerini diledi ve bu konser için kendilerine destek veren Keşan Belediye Başkanı Opr. Dr. **Mehmet Özcan**'a teşekkür etti.

2 bölüm halinde gerçekleşen konserin 1.Bölümü'nde Koro; Kaçma Güzel Kaçma Ben Adam Yemem, Gide Gide Bir Söğüde Dayandım, Yüce Dağ Başında Yanar Bir Işık adlı Türküleri söyledi.

Mustafa Gökhan Arslan, Bahçenizde Güren Var, **Gülfer Sabancılar** Kara Çadır İsmi Tutar, **İhsan Dede**, Dağlar Seni Delik Delik Ederim ve Adana Köprü Başı, **Tanju Gülenç** Karşıdan Görünen Ne Güzel Yayla, **Ferah İşlek** Pancar Pezik Değil mi? , **Engin Yörük** Gazfil Gezme Şaşkın , **Füsun Meyva** Düşlerde Sevdim Seni Söyleyemedim ve **Buse Eylem Kara** da Evreşe Yolları Dar adlı türküleri seslendirdiler.

15 dakikalık aranın ardından başlayan 2.Bölümde de Koro, Kiremite Su Düştü, Esmerim Biçim Biçim ve Dağlara Çen Düşende adlı türküleri söylerken; Solistler **Aysel Güngör** İndim Yarin Bahçesine, Günay Yıldırım Küstürdüm Barışamam, Züleyha, **Berna Mutafa** Yiğidim Aslanım Burada Yatıyor**, Latif Yavuz** Sürüler İçinde Sürmeli Koyun, **Sami Deniz** Çalın Davulları Çaydan Aşağıya, **Hüseyin Engin** Çıksam A Urumelin Düzüne, **Nezahat Atilla** Yüce Dağ Başına Yağan Kar İdim, **Oya Vatan Yazıcı** Eklemedir Koca Konak adlı türküleri söylediler.

Konser koro ve salonu dolduran müziksever lerin coşkulu bir şekilde İzmir Marşı'nı birlikte söylemeleri ile sona erdi.

Konserin ardından sahneye çıkan Keşan Belediye Meclis Üyesi **Nurgül Yıldırım**, ADD THM Korosu'nu bu güzel konserden dolayı tebrik ederek, ***"Keşan Belediye Başkanımız Mehmet Özcan adına sizleri kutluyorum. Ayrıca konseri izlemeye gelen tüm hemşerilerimize de teşekkür ediyorum. Bu güzel konserin ardından daha fazla bir söz söylemeye gerek yok. Tüm koro üyelerimizi ve ADD Yönetimimizi kutluyorum"*** dedi.

Yıldırım, daha sonra ADD Keşan Şube Başkanı **Yusuf Kılıç** ve koro şefi **Erkan Yalçın**'a bir buket çiçek hediye etti.

Ardından ADD Merkez Yönetim Kurulu Üyesi **Melek Esmer** ve ADD Keşan Şubesi Yönetim Kurulu üyeleri de koro üyelerini tebrik ederek birer adet çiçek hediye ettiler.

Öğrenciler Özcan'ı ziyaret etti

HABER MERKEZİ

Abdülşavur İlköğretim Okulu öğrencileri 27 Nisan 2017 Perşembe günü Keşan Belediye Başkanı Opr. Dr. **Mehmet Özcan**'ı makamında ziyaret ettiler. Öğrenciler, öğretmenleri ile birlikte Yerel Yönetim konusunu içeren ders kitabı konusunda **Özcan**'ı ziyaret ederek kendisine yerel yönetimle ilgili çeşitli sorular sordular. **Özcan** da ziyaret nedeniyle öğretmen ve öğrencilere teşekkür ederek kendisine yöneltilen soruları cevaplandırdı.

Eğitim-Sen Keşan Temsilciliği:

"Emek, barış, demokrasi için yaşasın 1 Mayıs!"

HABER MERKEZİ

Eğitim Sen Keşan Temsilciliği, dün yazılı bir açıklama ile 1 Mayıs İşçi Bayramı'nı kutladı. Dünyanın dört bir yanındaki milyarlarca işçi için, emekçi için, tüm ezilenler için önemli olan 1 Mayıs İşçi Bayramı ile ilgili Eğitim Sen Keşan Temsilciliğinin açıklamaları şu şekilde:

"Dünyanın dört bir yanındaki milyarlarca işçi için, emekçi için, tüm ezilenler ve yok sayılanlar için her 1 Mayıs, birliğin-mücadelenin ve dayanışmanın gücüyle umudun büyütüldüğü gündür.

Yok sayılan emeğin, dünyanın dört bir yanında görkemli bir biçimde varlığını gösterdiği gündür 1 Mayıs. Dünyanın her yerinde en merkezi ve en büyük meydanlar, emeğin bu görkemli buluşmasına tanıklık eder. İşçiler özlemlerini, umutlarını, taleplerini istedikleri meydanlarda özgürce ifade eder.

Türkiye'de ise maalesef 1 Mayıs'lar iktidarların getirdiği yasaklar ve devlet şiddetinin gölgesi altında kutlanmaktadır. 365 gün bu ülkenin tüm değerlerini ve güzelliklerini üretenlere bir gün dahi saygı gösterilmemektedir. Siyasi iktidar bir gün için dahi işçilerin taleplerine kulak vermemekte, yıllardır 1 Mayıs mitinginin kendi istediği yerde yapılmasını dayatmaktadır. "Ayaklar baş olursa kıyamet kopar" diye açıklanan bu tutum, 2017 yılında da devam etmektedir.

1 Mayıs 1977'deki kontrgerilla katliamının 40'ıncı yılında da bu dayatmanın sürdürülmüş olması ölenlere ve işçi sınıfına saygısızlık olarak tarihe geçecektir. 15 Temmuz darbe girişimine karşı, bizler de dahil olmak üzere, yurttaşların buluştuğu Taksim alanı ne yazık ki yeniden yasaklı meydan haline getirilmiştir.

Hukuku, demokrasiyi, evrensel temel hak ve özgürlükleri yok saymayı bir rejim biçimi olarak benimsemiş anlayışa karşı, bu yıl her zamankinden çok daha yaygın, kitlesel ve coşkulu bir biçimde 1 Mayıs'ta alanlarda buluşmayı görev biliyoruz.

Bilindiği gibi, emekçilerin haklarını geliştirmeyen, aksine zarar veren ve tek adam rejimini dayatan bir anayasa için referanduma gidildi. Devletin tüm olanaklarının kullanılmasına, tek sesli medyaya, hayır diyenlerin engellenmesine rağmen yurttaşların en az yarısı 'Hayır' dedi. Böyle bir anayasa değişikliği ile ülke huzur, barış ve istikrar bulamayacaktır. Türkiye'nin acil ve yaşamsal ihtiyacı eşitlikçi, özgürlükçü, laik ve sosyal bir Anayasadır.

Ancak ülkeyi yönetenler bu gerçeklere gözünü kapatmakta, Türkiye'ye tek adam rejimi dayatmaktadır. Halkın en az yarısının 'Hayır' dediği bir rejim değişikliğini, cebren ve hile ile meşrulaştırma girişimlerine karşı 2017 1 Mayıs'ı çok daha anlamlı ve önemli hale gelmiştir.

2017 1 Mayıs'ı, hile-hurda ile dayatılan tek adam rejimine karşı demokrasi için, giderek derinleştirilen ve bizi Ortadoğu'daki çatışmaların ateşine sürükleyen savaş politikalarına karşı barış için, giderek pervasızlaşan emek düşmanlığına karşı emeğin hakları için, milyonların 'Hayır'lı buluşmaları olarak örgütlenecektir!

TEK ADAM REJİMİNE HAYIR DEMEK İÇİN 1 MAYIS'TA ALANLARA

Darbe girişimine karşı ilan edildiği iddia edilen Olağanüstü Hal ile hukukun ayaklar altına alındığı, yurttaşların temel hak ve özgürlüklerinin keyfi biçimde gasp edildiği bir rejim kalıcı hale getirilmek istenmektedir. Yüz binin üzerinde kamu emekçisini ve işçiyi, haklarında hiçbir yargı kararı bulunmadan işinden eden Kanun Hükmünde Kararnamelere, OHAL fermanlarına HAYIR demek için 1 Mayıs'ta alanlarda olacağız. Sendikal örgütlenme hakkını KHK ile ortadan kaldıran, kamu emekçilerinin toplu iş sözleşmesi hakkını ve kazanımlarını yok sayan antidemokratik uygulamalara teslim olmayacağız. Seçim Yasası'nı yok saymayı marifet bilen YSK örneğinde olduğu gibi, adaletin çivisinin çıktığı, meclisin tamamen yok sayıldığı tek adam rejimine 1 Mayıs meydanlarında tüm gücümüzle HAYIR diyeceğiz!

KIDEM TAZMİNATININ GASPINA HAYIR DEMEK İÇİN 1 MAYIS'TA ALANLARA

Referandum öncesinde defalarca dile getirdiğimiz gibi, 16 Nisan'ın ardından ilk işleri kıdem tazminatına göz dikmek oldu. Patronlar "yük" olarak görüyor diye işçi sınıfının ve bütün çalışanların 80 yıllık kazanımına göz dikenlere 'Hayır' demek için 1 Mayıs'ta alanlarında olacağız. Emekçilerin iş güvencesi, işsiz kaldığında kara gün dostu olan kıdem tazminatından nemalanmak isteyenleri, İşsizlik Sigortası Fonu'nu yağmalamalarından tanıyoruz. Tüm emekçileri yağmaya ve talana 'Hayır' demeye, 1 Mayıs'ta alanlarına çağırıyoruz.

Taşeron köleliğine ve kamu emekçilerinin iş güvencesinin kaldırılmasına 'Hayır' demek için 1 Mayıs'ta alanlara!

Milyonlarca taşeron işçisinin umutlarını yıllardır aldatmacalarla sömürenlere, 1 Kasım 2015 seçimlerinden önce "taşerona kadro" vaat edip sözünde durmayanlara HAYIR demek için 1 Mayıs alanlarında olacağız. Taşeron işçilerin mücadele ederek ve mahkemelerde kazandıkları kadro hakkını tanımadığı gibi taşeron düzenini bile aratacak "kiralık işçilik" uygulamasını, işçi simsarlığını yasal hale getirmek isteyenlere 1 Mayıs alanlarından hayır diyeceğiz! Taşeron işçilerine kadro vaadini tutmadığı gibi kamu emekçilerinin 657 sayılı yasadan kaynaklanan iş güvencelerini ortadan kaldıracaklarını açıklayanlara, milyonlarca kamu emekçisine güvencesiz çalışmayı dayatanlara omuz omuza 'Hayır' diyeceğiz!

HAYIR'INI AL DA GEL

Bu topraklarda emeğiyle, onuruyla yaşayan hemen herkesin 'Hayır' dediği o kadar çok şey var ki! 1 Mayıs alanları herkesin 'Hayır'ını alıp geldiği rengârenk ve apaydınlık meydanlar olacak. İşsizliğe 'Hayır', kiralık işçiliğe 'Hayır', iş cinayetlerine 'Hayır', krize 'Hayır', yoksulluğa 'Hayır', zamlara 'Hayır', savaşa 'Hayır', kentlerin ve doğanın yağmasına 'Hayır', kutuplaşmaya 'Hayır', kadın cinayetlerine 'Hayır', çocuk istismarına 'Hayır', cinsiyetçiliğe 'Hayır', kamu hizmetlerinin ticarileşmesine 'Hayır', gazetecilerin, siyasetçilerin, gençlerin hapishanelere doldurulmasına 'Hayır', akademinin ve bilimin bitirilmesine 'Hayır', sömürüye 'Hayır', diktaya 'Hayır' gibi milyonlarca 'Hayır''lı çığlık 1 Mayıs alanlarında buluşacak. Haydi, hep beraber, birlik olarak, dayanışmamızı güçlendirerek, mücadelemizi büyütmek için 1 Mayıs'ta Edirne Saraçlara!

Yaşasın İşçilerin Birliği, Halkların Kardeşliği

Yaşasın İşçi Sınıfının Uluslararası Birlik ve Dayanışması!

Yaşasın 1 Mayıs!"

Artık araçlara cam filmi takmak serbest hale geldi

GİZEM GÖRÜR

Keşan Oto Galericiler Sitesi Başkanı **Göksel Aktaş**, trafik polisleri ile araç sahipleri arasında, yasal olup-olmadığı konusunda tartışmalara neden olan cam filminin, Resmi Gazete'de yayımlanan karar ile bazı şartlar dahilinde yasal hale geldiğini söyledi. **Aktaş,** araç sahiplerinin bazılarının süs, bazılarının güvenlik, bazılarının ise sağlık problemleri nedeniyle taktırdığı cam filmlerine, trafik kurallarına uygun olmadığı gerekçesiyle cezai işlemlerin uygulandığını hatırlatarak, ***"6 ay önce Resmi Gazete'de yayınlanan ve bugün yürürlüğe giren Araçların İmal, Tadil ve Montajı (AİTM) Yönetmeliği ile birlikte, araçlara cam filmi taktırmak artık serbest oldu. Böylece, şimdiye dek yasak olan ve taktıranlara ceza kesilen uygulama son buldu. Yürürlüğe giren yönetmelikle birlikte, artık araçlara cam filmi takmak serbest hale geldi. Ancak yönetmelikte, hem araç sahipleri, hem cam filmi üreticileri, hem de uygulamayı yapan işyerleri için bazı şartlar bulunuyor. Sadece standartlara uygun olarak üretilmiş ve onaylı cam filmlerinin kullanılması mümkün. Araçların ön camlarına hiçbir şekilde cam filmi uygulaması yapılamayacak. Yapılması halinde de, 189 TL cezai işlem uygulanacak ve bu cezaya itiraz edilemeyecek."*** dedi.

PVC MALZEME KULLANIMI YASAK

Cam filmi üreticileri ve uygulama yapan işyerleri için de bazı şartların olduğunu dile getiren **Göksel Aktaş**, ***"Cam filmlerinin üretiminde PVC malzeme kullanımı yasak. Ayrıca uygulama yapılırken kullanılan yapıştırıcı malzemenin akrilik esaslı olması ve uygulamanın cam panellerin iç yüzüne yapılması zorunluluğu bulunuyor. Trafik polisleri ile sürücüler arasında büyük soruna neden olan, ceza kesilir-kesilmez tartışmaları birçok kez mahkemeye de taşınıyordu."*** diye konuştu.

Terziler Sitesi Yönetimi, kendi kaldırımını onarıyor

HABER MERKEZİ

Uzun bir süre önce araç trafiğine kapatılan Mercan Sokak ve Sebat Sokak'ın yanı sıra tek yön olan Paşayiğit Caddesi'ne cephesi olan Terziler Sitesi yönetimi, kendi kaldırımlarını, kendi aralarında para toplayarak yapmaya karar verdi. Terziler Sitesi yönetimi ve esnafı, Mercan Sokak ve Sebat Sokak'ın araç trafiğine kapatılmasının ardından, bu sokaklar üzerinde düzenleme yapılmasını beklerken, kaldırımların, doğal gaz çalışmaları kapsamında yapılan kazılar nedeniyle daha da bozulmasıyla kendi başının çaresini aramaya başladı. Yönetim, Terziler Sitesi sakinleri ile bir araya gelerek, kaldırım taşlarını yenileme kararı aldı ve kendi ceplerinden topladığı paralar ile kaldırımları yenilemeye başladı.

Keşan Lisesi'nde kitap okuma günü yapıldı

HABER MERKEZİ

Keşan Lisesi'nde kitap okuma günü düzenlendi. Keşan Lisesi Kütüphanecilik Kulübü, Nisan ayının son haftasında kutlanan Dünya Kitap Günü nedeniyle 27 Nisan 2017 Perşembe günü kitap okuma etkinliği düzenledi. Okul bahçesinde düzenlenen etkinliğe, İlçe Milli Eğitim Müdürü **İlhan Saz**, Keşan İlçe Milli Eğitim Şube Müdürü **Ercan Aktimur**, Keşan Lisesi Müdürü **Osman Yağcı**, öğretmenler ve öğrenciler katıldılar. Etkinlikte öğrenciler Kitap okudular ve okudukları kitapların özetlerini katılımcılara sundular.

Recep Ordu, 2016'yı değerlendirdi

GİZEM GÖRÜR

Yenimuhacir Belediye Başkanı **Recep Ordu**, dün düzenlendiği basın açıklamasıyla 2016 yılında Yenimuhacir'de yaptığı icraatları değerlendirdi. Dün saat 11.00'de makamında gerçekleşen açıklamasında Yenimuhacir Belediyesinin kaydet-

tiği gelişmelerden söz ederken, aynı zamanda Yenimuhacir Belediyesi için çalışan tüm personele teşekkür etti. Belediye olarak Belde'de yaşayan herkesin yaşam kalitesini arttırmak, halka daha mutlu bir yaşam sağlayacak hizmetler sunmak için çalıştıklarını kaydeden **Ordu**, ***"Belediye olarak beldemizde yaşayan herkesin mutluluğu refahı bizim için önemlidir. Beldemizde yaşayan herkesin, yaşam kalitesini arttıracak daha mutlu bir yaşam sağlayacak hizmetler sunmak için beldemizin her açıdan ilerlemesi ve gelişmesi hedefiyle mevcut kaynakları doğru kullanarak vatandaşlarımızın talepleri doğrultusunda çözüm üretiyor ve Yenimuhacir için hizmet eden özveri ile çalışan mesai arkadaşlarıma da teşekkür ediyorum."*** dedi.

İMAR PLANLARINI YENİLEDİK

Beldenin önemli bir cazibe merkezi olabilmesi için geleceği planladıklarını kaydeden **Ordu**, beldenin uzun yıllar ihtiyacını karşılayacak imar planlarını yenilediklerini söyledi. **Ordu**, şöyle konuştu: ***"Yenimuhacir'a ait ilave Revizyon İmar Planları 1/5000 ölçekli Nazım İmar Planı ve 1/1000 ölçekli uygulamalı imar planı yapılması için İller Bankasına yetki verilmiş olup, imar planları iller bankası tarafından ihale edildikten sonra 08 Temmuz 2015 tarihinde ihaleyi alan yüklenici firma ile sözleşme imzalanmış, ihaleyi alan Aras Planlama Mimarlık Proje San. ve Tic. Ltd. Şti. imar planlarımızı tamamlamış olup, Belediye Meclisimizce de 05.08.2016 tarihinde onaylanmış ve askıya çıkarılmış 05 Eylül 2016 tarihi itibariyle de kesinleşmiştir. Beldemizde kanalizasyon yapım işinin %90'lık kısmı tamamlanmış ve geri kalan ,%10'luk bir bölümünün kanalizasyon yapımı çalışmaları Belediyemizin kendi personeli ile devam etmekte olup, % 100 ünün bitirilmesi ile ilgili çalışmalarımız devam etmektedir.***

4450-4451-4264 parsellerde 9700 m2 arsaların kamulaştırma işlemleri mahkeme yolu ile başlatılmış, mahkeme tarafından gerekli keşifler yapılmış olup en kısa sürede belediyemizce kamulaştırması yapılıp belediye mülkiyetine kazandırılması amaçlanmaktadır. Tamamı imar yolunda kalan 4463 nolu parselin kamulaştırılması yapılmış kamulaştırma bedeli arsa sahibi ne ödenmiş ve tapu işlemleri tamamlanıp belediye mülkiyetine kazandırılmıştır.

Beldemiz içerisinde başlatmış bulunduğumuz kilitli taş döşemesi 2016 yılında devam ettirilmiş, beldemizdeki yolların %75 inde kilitli taş döşemesi gerçekleştirilmiştir. 2016 yılında Beldemiz İstiklal mahallesinde 1078 metre bordür taşı, 309 metre oluk taşı, 3646 m² parke kilit taş, yine İstiklal mahallesi Namık Kemal caddesi, Değirmen Sokak, Yıldız Sokak ve Cumhuriyet Caddesi 960 metre bordür, 372 metre oluk taşı 3634 m² kilit taşı, Durmuş Ali Yörük Caddesi, Hamit Ağa Caddesi, Tekin sokak, Belediye Caddesi, Okul Sokak, Şehirova Caddesi, Kocatepe Caddesi, Kaya sokak, Değirmen Sokak, Kaya Caddesi ve sokaklarına 6862 m² parke taşı,1432 metre bordür taşı,419 metre beton oluk olmak üzere Belde içerisine toplam 14.142 m² parke taşı,3420 metre bordür ve 1100 metre beton oluk döşenmiştir.

Atatürk mahallesi 4134 parsel ile 4270 parsel cephelerinde ve İnönü Mahallesinde isnat duvar yapım çalışması gerçekleştirilmiştir.

Beldemizde gerçekleştirilen düğün cemiyetlerinde, keşkek yapımında ihtiyacımız olan 16 adet kazan, 4 adet tava hayırsever vatandaşlarımız Mehmet Oğuz, Şükrü Çalışkan, Halil İbrahim Dinç, Mehmet Ali Dinç, Kadir Dinç, İlyas Oğuz, Vahit Ceylan ve Arif Kaya tarafından bağışlanmıştır."

SU SIKINTISINI GİDERMEK İÇİN SONDAJ ÇALIŞMALARI YAPILDI

Bu yıl yoğun bir kış mevsiminin geçirilmiş olmasına rağmen, mevcut imkanlar dahilinde yolların açık tutulduğunu ve vatandaşların mağdur edilmediğini, ayrıca su sorununun da giderildiğini kaydeden **Ordu**, açıklamalarına şöyle devam etti:

"DSİ Edirne 11. Bölge Müdürlüğü tarafından yapımına başlanılan dere ıslahı projesi ve Yenimuhacir Gökyar Göleti bitirilmiş olup, gölet vatandaşlarımızın tarımsal sulama hizmetine sunulmuştur. DSİ tarafından başlatılan '1071 Günde 1071 Gölet' projesi çerçevesinde gerekli münacatlarımız 12 Nisan 2016 tarihinde yapılmış olup, DSİ tarafından gerekli etüt çalışmaları devam etmektedir.

İhtiyacımız olan ve halkımıza daha iyi hizmet verebilmek amacıyla 2 adet otobüs alınmış ve Beldemizin ihtiyacı olan 1 adet Grayder Yıldız Kiremit Tuğla ve Asmolin San. A.Ş sahibi Ali Kılıç tarafından, ve 1 adet Mercedes damperli kamyon Evren Besicilik San. Tic. A.Ş sahibi Ahmet Yörük tarafından,1 adet minübüs Büyükçekmece Belediyesi tarafından,1 adet morg Nevin ve Ahmet Yağcıoğlu tarafından bağışlanmıştır.Belediyemizin ihtiyacı olan 1 adet römork ve 1 adet jenaratör Belediyenin kendi imkanları ile alınmıştır.

Beldemizdeki içme suyu ve kullanma suyu sıkıntısını gidermek için su sondaj çalışmaları yapılmıştır. Gökyar göletinden beldemize su verilmesi ile ilgili gerekli çalışmalar yapılmış yapımı ile de iller bankasına müracaat edilmiş proje çalışmaları devam etmektedir. Bu gün israf ettiğimiz suyun yarın bir telafisi yok bu sebeple su israfını önlemek ve su tasarrufu sağlamak için beldemizdeki Su abonesi vatandaşlarımızın su saatlerinin tamamını ön ödemeli sayaç sistemine geçirilmiş olup, vatandaşlarımıza daha iyi hizmet verilmesi amaçlanmıştır."

DOĞALGAZ İÇİN GEREKLİ MÜRACAATLAR YAPILMIŞTIR

Her yıl olduğu gibi, bu yıl da beldedeki öğrencilerin ve okulların bazı ihtiyaçlarının, Yenimuhacir Belediyesi tarafından karşılandığını, ayrıca doğalgaz için gereken tüm müracaatların da yapıldığını kaydeden **Recep Ordu**, açıklamalarını şöyle sonlandırdı: ***"Her yıl olduğu gibi bu yıl da beldemizdeki okulların bazı ihtiyaçları belediyemizce karşılanmış sportif faaliyetler için destek verilmiş başarılı öğrenciler hediye ile ödüllendirilmiştir. Okulumuzun ihtiyacı olan Bocce Sahası ve Çocuk Kukla Tiyatrosu ve Çocuk Tiyatrosu Belediyemiz tarafından finanse edilmiş okulumuz duvarları üzerine yapılan harpuşta yapımında Arsel Enerji Telekom İnş.San.ve Tic. A.Ş adına Nevzat ÇALLI ve Belediyemiz, okulumuz duvarları üzerine yapılan demir korkuluklar ise İbadi Semerci maddi destek sağlamıştır.***

Her yıl olduğu gibi bu yılda Beldemiz yerleşim alanında kalan kara sinek, sivri sinek ve diğer haşerelere karşı yerleşim yeri ve hayvan barınakları haşerelerin sebep olacağı insan sağlığını etkileyecek nedenleri ortadan kaldırmak amacıyla bu yılda tüm alanlar ilaçlanmıştır.

Beldemiz bayanlarına yetenek ve beceri kazandırmak amacıyla Keşan Halk Eğitim Merkezi işbirliği ile makine nakısı kursu açılmış ve kurs başarı ile tamamlanmıştır.

Geleneksel hale getirdiğimiz Kadınlar Günü etkinliğimiz düzenlenmiş bu anlamlı günde en yaşlı kadın vatandaşımıza hediye verilerek kadının toplum içindeki yeri ve önemi vurgulanmıştır.

Temiz bir enerji kaynağı olarak bilinen doğalgazın beldemize getirilmesi ile ilgili gerekli müracaatlar yapılmış olup Enerji Ve Tabii Kaynaklar Bakanlığı Enerji Piyasası Düzenleme Kurulundan da 12 Ocak 2017 tarih ve 6853-7 sayılı kurul kararı ile beldemizde kapsam içerisine alınmış 2019 yılında abonelere doğalgaz verilmesi için doğalgaz alt yapısı bitirilmesi hedeflenmektedir.

Yukarıda sayılan hizmetlerin yapımında bize desteklerini esirgemeyen Kamu Kurum ve kuruluşlarına Yöneticilerine ve Özel sektör Yöneticilerine ve bizleri bireysel olarak destekleyen ve halkımızın desteğini her çalışmalarımızda yanımızda görmekten dolayı memnuniyetimizi bildirir, bizi destekleyen tüm vatandaşlarımıza teşekkür ederim. Tüm Meclis Üyelerimiz ile birlikte daha yaşanabilir bir Yenimuhacir yaratmak temennisiyle tüm Yenimuhacirlilere saygı ve sevgilerimi sunarım."

SARDOS, Antik Kentler Bisiklet Turu'na katıldı

HABER MERKEZİ

Keşan Saros Doğa Sporları Topluluğu (SARDOS), bisikletçileri İzmir'de yapılan Antik Kentler bisiklet turundan döndü. 22 Nisan 2017 tarihinde başlayan ve 4 gün boyunca süren bisiklet turunda, her gün farklı yerlerde konaklayarak, diğer bisiklet turlarından farklı bir anlayışla buluşan 100 sporsever turu 25 Nisan 2017 Salı günü sonlandırdı. Keşan Saros Doğa Sporları Topluluğu'ndan **Mahmut Aksu**, **Muammer Taşkıran** ve **Ahmet Buruk** da tura katılan isimler arasındaydı.

SARDOS adına açıklama yapan **Taşkıran**, şunları söyledi: ***"22 Nisan günü Konak Meydanından başlayan tur, trenle Aliağa ilçesine geçildikten sonra pedallar çevrilmeye başlandı. Oradan Yuntdağıköseler Köyüne gidilerek kamp kuruldu, Helenistik dönemin en iyi kent mimarisi örneklerinden olan Aigai Antik Kenti gezildi. İkinci gün çocukların 23 Nisan şenliklerinde çocuklarımızın coşkusuna ortak olup onlara çeşitli hediyeler dağıttık. Bayram töreni sonunda pedallar Pergamon Antik Kentine döndü. Pergamon; Kalesi, Zeus Sunağı, Asklepios Tapınağı, Bazalika Tapınağı, geçmişteki dünyanın en zengin kütüphanesinin olması gibi çok önemli ve zengin tarihe sahip bir bölge olmasıyla dikkat çekiyor. Üçüncü gün Aterneus Antik Kenti gezisinden sonra akşam Dikili ilçesinde kamp kuruldu.Son gün tarihi Helenistik dönemin öncesine uzanan Çandarlı Kalesi gezilerek , yine Aliağa ve trenle konak meydanında tur sonlandırıldı. Bu organizasyon için*** **H.Olcay Ormankıran** ***ve ekibine, rehber bilgileri ile bizleri tarih konusunda aydınlatan, Celal Bayar Üniversitesi Arş. Gör.*** **Baykal Başdemir***'e, Arkeolog* **Bülent Türkmen***'e,* **Taylan Köken***'e SARDOS adına teşekkürlerimizi sunarız. Ülkemizin seçkin, tarih ve görsellik dolu bir etkinlikte Sardos ve Keşan'ımızı temsil ederek Trakya insanının sıcak yüzünü göstermenin mutluluğunu yaşıyoruz. Harika bir etkinlik oldu eski dostlarla kucaklaşmanın yanında yeni dostluk köprüleri kurduk, önümüzdeki günlerde de bu tür faaliyetlere katılımlar devam edecektir."***

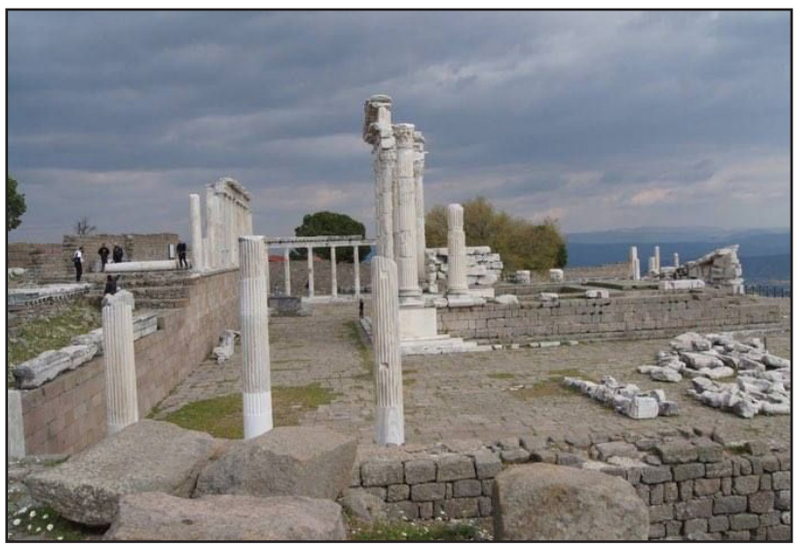

Polisten uyuşturucu tacirlerine darbe:

3.5 kilo esrar, 250 gram kenevir tohumu ele geçti

HÜSEYİN ÜNSAL YÜCEL

Dün, saat 12.00 sıralarında, Keşan'da polis tarafından bir eve düzenlenen operasyonda 3.5 kilogram esrar ile 250 gram kenevir tohumu ele geçirildi.

Keşan İlçe Emniyet Müdürlüğü Kaçakçılık ve Organize Suçlarla Mücadele (KOM) Grup Amirliği ekiplerince, Keşan Cumhuriyet Başsavcılığı'nın talimatı doğrultusunda, uyuşturucu madde ticareti yapan şahıslara yönelik gerçekleştirilen istihbari çalışma neticesinde Yenimescit Mahallesi Gamlı Sokak'taki **N.Y.** (64)'ye ait eve operasyon düzenlendi. Polis evde yaptığı aramada 3.5 kilogram esrar, 250 gram kenevir tohumu ve satışa hazır 17 fişek esrar ele geçirildi. Uyuşturucu maddelere el konulurken, **N.Y.** gözaltına alındı. Olayla ilgili başlatılan soruşturma sürüyor.

Tabela takarken düşen işçi yaralandı

HÜSEYİN ÜNSAL YÜCEL

Dün, saat 15.15 sıralarında Keşan Belediyesi Pazaryeri Kompleksi'nde meydana gelen olayda, tabela takarken dengesini kaybederek düşen işçi başından yaralandı.

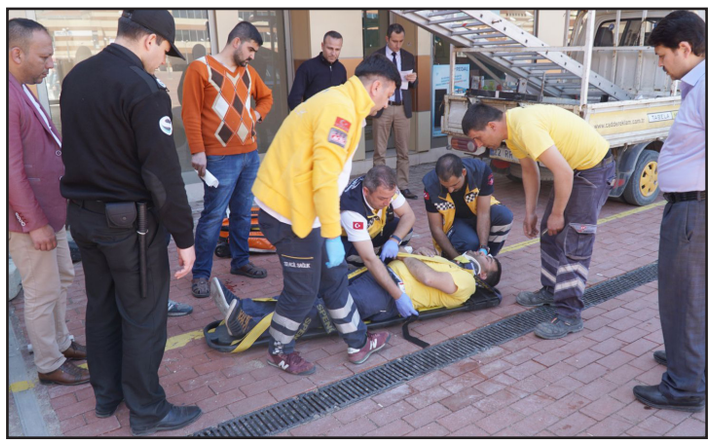

Keşan Belediyesi Pazaryeri Kompleksi'nde, kamyonet üzerinde bulunan merdivene çıkarak bir işyerine tabela takmaya çalışan işçi **Emrah Kırdan** (31), dengesini kaybetmesi sonucu beton zemine düştü. Başını çarparak yaralanan **Kırdan**, çağrılan ambulansla Keşan Devlet Hastanesi'ne kaldırılarak, tedavi altına alındı. Polisin olayla ilgili incelemesi sürüyor.

Haber değeri taşıyan önemli bir olaya tanık olduğunuza inanıyorsanız çektiğiniz fotoğraf veya görüntüyü Medya Keşan WhatsApp Haber Hattı'na anında bildirebilirsiniz.

WhatsApp
HABER HATTI
0533 147 74 24

DEĞİRMENTEPE
HERA
KIR DÜĞÜN SALONU
Wedding & Banquet
by GÜNAY ORGANİZASYON

1.800 kişi kapasiteli
düğün salonumuzda
2017 rezervasyonlarımız başlamıştır
İrtibat tel: 0284 712 29 86 - 0536 364 45 20

GÜNAY
ORGANİZASYON
*Düğün *Davet *Toplantı *Kongre *Düğün Mekanı Temini
*Düğün Salonu İşletmeciliği
Anafartalar Cad. No:15 Keşan
0284 712 29 86 - www.gunay.org

Devrilen kamyonetin sürücüsü yaralandı

HABER MERKEZİ

Dün, saat 00.45 sıralarında Yukarı Zaferiye Mahallesi Kale Bayırı Sokak'ta meydana gelen trafik kazasında devrilen kamyonetin sürücüsü yaralandı.

Kale Bayırı Sokak'ta ilerleyen **Yalçın Umurhan** yönetimindeki 22 EV 424 plakalı kamyonet, sürücüsünün direksiyon hakimiyetini kaybetmesi sonucu 34 SB 5215 ve 22 FJ 461 plakalı park halindeki araçlara çarparak devrildi. Yaralanan sürücü **Umurhan**, ön camı kırarak araçtan çıktıktan sonra kendi imkanları ile yakında bulunan Keşan Devlet Hastanesi'ne giderek, tedavi altına alındı. Devrilen kamyonet, polisin incelemesinin ardından çekiciyle otoparka götürüldü.

Camları kırdılar, eşyaları çaldılar

HABER MERKEZİ

Geçen Çarşamba günü, saat 10.30 sıralarında, İspat Cami Mahallesi'nde meydana gelen olayda bir evin camları kırılıp, pencerelerin demir parmaklıkları ile içeride bulunan eşyalar çalındı.

Keşan Polis Merkezi Amirliği'ne başvuran **H.E.**, babasından kalma müstakil evin camlarının kırılarak, pencerelerdeki demir parmaklıkların koparıldığını ve içeride bulunan eşyaların çalınmış olduğunu belirterek, şikayetçi oldu. Polis, olayla ilgili inceleme başlattı.

Otel odasında ölü bulundu

HABER MERKEZİ

Geçen Çarşamba günü, saat 20.00 sıralarında, Büyük Cami Mahallesi Demirciler Caddesi'nde meydana gelen olayda 1 kişi kaldığı otelin odasında ölü bulundu.

Demirciler Caddesi'ndeki bir otelde kalan **E.D.**'nin uzun süre odasından çıkmaması üzerine görevliler durumu polise bildirdi. Odaya giren polis, **E.D.**'yi yatağında ölü olarak buldu. **E.D.**'nin cenazesi nöbetçi savcı ve polisin incelemesinin ardından otopsi için İstanbul Adli Tıp Kurumu'na gönderildi. Soruşturma sürüyor.

VEFAT

EDA AVKIRAN

Yukarı Zaferiye Mahallesi halkından emekli Öğretmen **Hasan Avkıran**'ın eşi, **Emre Avkıran**, **İlke Avkıran**'ın annesi olan Emekli Öğretmen **Eda Avkıran** vefat etti. **Eda Avkıran**, öğle ikindi vaktinden sonra kılınan cenaze namazının ardından İbriktepe Köyü'nde toprağa verildi.

Merhumeye Allah'tan rahmet, ailesi ve yakınlarına başsağlığı dileriz.

Mecidiye ve Erikli'ye Pazar gününden itibaren seferler düzenlenecek

SEÇİL AYŞİN GEZER

30 Nisan 2017 Pazar gününden itibaren, Mecidiye ve Erikli sahiline tek gidiş ve tek gelişli seferler düzenlenecek. Seferler, Pazar gününden itibaren başlayacak ve her Pazar günü devam edecek. S.S. 81 No'lu Mecidiye-Erikli Sahil Kooperatifi Başkanı **Hasan Şen**, konuyla ilgili yaptığı açıklamada, Mecidiye ve Erikli Sahili'ne, vatandaşların talebi üzerine Pazar günleri seferlerin başlandığı belirtildi. Şimdilik hafta içi seferlerin olmadığını dile getiren **Şen**, her Pazar günü, Keşan'dan Erikli Sahili'ne saat 09.30'da, Erikli Sahili'nden Keşan'a ise saat 18.00'de sefer koyduklarını belirterek, **"Şuanda Pazar günleri tek gidiş ve geliş var. Ancak sezon yaklaştıkça ve rağbet arttıkça, bizler de seferlerimizi sıklaştıracağız."** dedi.

SATILIK DAİRE
Çarşı Merkezde Çocuk Parkı karşısı Turkuaz İnternet Cafe üzeri giriş kat 145 m² daire satılıktır
Tel: 0539 381 31 18
(28/13)

ELEMAN ARANIYOR
Bizimle alışveriş'e kendi müşterilerimizi aramak üzere bay bayan çağrı merkezi elemanları alınacaktır.
Tel: 0284 714 89 64
0532 465 34 23 (26/04)

ELEMAN ARANIYOR
Yeni açılacak işyerimize tecrübeli garson ve A2 ehliyeti olan paket servis elemanı aranmaktadır.
Gaziantep Kebap Salonu
Tel: 0543 639 66 18 (26/04)

ELEMAN ARANIYOR
Endüstri Meslek Lisesi Elektrik-Mekatronik ve Metal Bölümü mezunu çalışma arkadaşları arıyoruz.
Müracaatlar şahsen Kale Tuğla Fabrikası Barış Zal'a yapılacaktır.
Tel: 0284 714 14 41 (12/04)

SATILIK ARSA
Yeni Mahalle Keşan Yusuf Çapraz Uygulamalı Bilimler Yüksekokulu yoluna 200 m cepheli 5.500 m² tek tapu arsa sahibinden satılıktır. (13/04)
Tel: 0530 065 0034-0532 718 22 22

ELEMAN ARANIYOR
TRAKYAM GIDA'da çalışmak üzere deneyimli soğuk satış-pazarlama elemanı, ağır vasıta ehliyetli, psikoteknik belgeleri tam dağıtım şoförleri aranmaktadır.
Tel: 0544 714 08 25 (14-06)

CATERING HİZMETİ VERİLİR
Fabrikalara, şantiyelere tabldot yemek hizmeti verilir.
Ayrıca düğün ve mevlit pilavları yapılır.
AYTAÇ YEMEK
Tel: 0546 779 95 23 (20-30may)

ELEMAN ARANIYOR
Ev işlerinde yardımcı
bayan eleman aranıyor.
Tel: 0532 175 45 49 (22-29)

Haber değeri taşıyan önemli bir olaya tanık olduğunuza inanıyorsanız çektiğiniz fotoğraf veya görüntüyü Medya Keşan WhatsApp Haber Hattı'na anında bildirebilirsiniz.
WhatsApp HABER HATTI
0533 147 74 24

E
MERİÇ ECZANESİ
0284 714 25 56
ÇOCUK PARKI KARŞISI
DEMİRCİLER CAD. NO: 6

MEDYA KEŞAN GAZETECİLİK YAYINCILIK MATBAACILIK SAN. VE TİC. LTD. ŞTİ . ADINA
SAHİBİ:
MUSTAFA BEZBAŞ

SORUMLU YAZI İŞLERİ MÜDÜRÜ:
BİROL ÇALEN

İNTERNET EDİTÖRÜ:
BÜLENT SAYLAM

EDİTÖR:
BAHAR ÇETİN ÇALEN

HABER MERKEZİ:
HÜSEYİN ÜNSAL YÜCEL - GİZEM GÖRÜR
SELÇUK GEZER
MATBAA:
FARUK ATAY - HALİL İBRAHİM KARAKÖZ

DİZGİ-GRAFİK-BASKI:
MEDYA KEŞAN GAZETECİLİK MATBAACILIK OFSET TESİSLERİ
Adres: **Medya Caddesi No: 1 - KEŞAN**
Tel: (0284) 714 74 24 - (0284) 714 54 00
Faks: (0284) 714 74 62
www.medyakesan.com.tr
e-mail: medyakesan@gmail.com

KURUCUSU: **YILMAZ ÖZKAYA**
KURULUŞ TARİHİ: **17 MAYIS 1993**

* Resmi İlan Ücreti (1 sütun/cm) 10.40 TL + KDV
* Seri İlan Ücreti (1 Günlük) 5 TL + KDV
* Kayıp İlan Ücreti (1 Günlük) 10 TL + KDV

ELELE İNŞAAT

SATILIK İŞYERLERİ

SINIRLI SAYIDA SATIŞ

0507 646 60 55

AĞADAYI PARK DÜĞÜN SALONU YANI KİPA ARKASI