dinç
Mücevherleriniz, yaşam stiliniz...
Tel: +90 (284) 715 22 80
www.dinckuyumculuk.com

MEDYA
GÜNLÜK SİYASİ GAZETE
6 TEMMUZ 2017 PERŞEMBE YIL: 25 Sayı: 7357 50 Krş
KEŞAN

GÜNAY ORGANİZASYON
0284 712 29 86
0532 623 70 85
*Düğün
*Davet
*Toplantı
*Kongre
*Düğün Mekanı Temini
*Düğün Salonu İşletmeciliği
www.gunay.org

Trakya Fest 4-6 Ağustos tarihlerinde Erikli'de yapılacak

4-6 Ağustos tarihleri arasında Erikli'de düzenlenecek Trakya Fest organizasyonunu düzenleyecek Orfe Organizasyonu'nun sorumluları **Serdar Can** ve **Aziz Gül,** dün Keşan Belediye Başkanı **Mehmet Özcan**'ı makamında ziyaret ederek organizasyon hakkında **Özcan**'ı bilgilendirdiler.

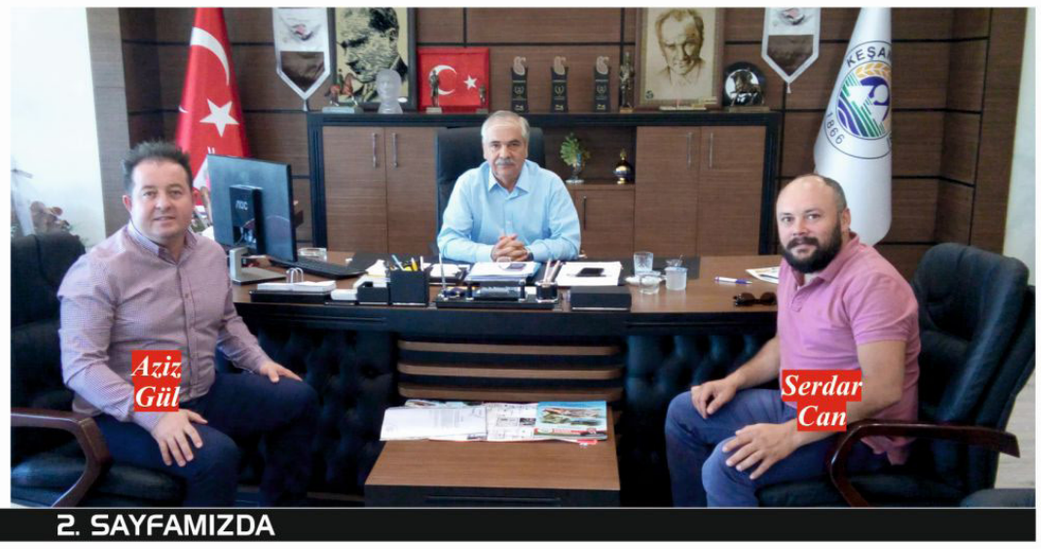

2. SAYFAMIZDA

1. YILIMIZI KUTLAR, GÖSTERMİŞ OLDUĞUNUZ YOĞUN İLGİ VE ALAKADAN DOLAYI TEŞEKKÜRLERİMİZİ SUNARIZ...
Mutlu Optik
KEŞAN VE TRAKYA'NIN EN BÜYÜK OPTİK MAĞAZASI
%30 İNDİRİM
%50 İNDİRİM
%70 İNDİRİM
Adres: Yukarı Zaferiye Mah. Önder Cad. No: 26 Keşan/EDİRNE
Telefon: (0284) 715 39 39

Bugün, bazı mahallelere yeterli miktarda su verilemeyecek

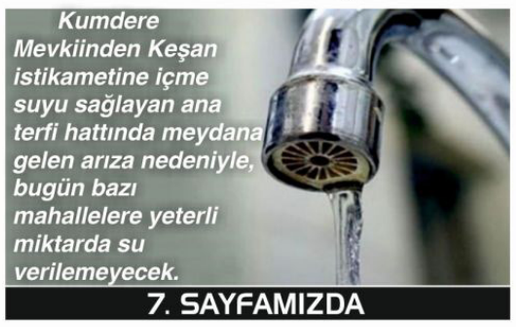

7. SAYFAMIZDA

Kazada yaralandı, yardım etmek isteyenlere 'Benden ne istiyorsunuz?' dedi

Dün, saat 00.45 sıralarında Büyük Cami Mahallesi Bolayır Caddesi'ndeki trafiğe kapalı bölümde toprak bankete çarparak devrilen motosikletin sürücüsü yaralandı.

4. SAYFAMIZDA

EVREN KIRTASİYE ÜRÜNLERİ
OFİS - KİTAP KIRTASİYE
BAYİLİKLERİMİZ:
ATA-APOTEMİ-YAYIN DENİZİ-SET-MERKEZ-SIRADIŞI ANALİZ
ARIKAN-KUANTUM-BİLGİ SARMAL-SEVİYE-ÖZGÜN ÇAĞDAŞ
DAMLA-5 RENK-RİTMİK-BİNOT-LİMİT-ESEN-ÇAP-İŞLEYEN-ZEKA
GÜR MODEL-SONUÇ-GÜR-DERECE-PALME-KAREKÖK-SINAV
PUAN-AÇI-TÜREV-BİLGİSELİ-BİLGİ YOLU(EİS)-KEY-MARATON
DAF-TUDEM-AFS-LİNGUS-MERCEK-PRİZMA-GENDAŞ
Tel/Fax : 0284 715 45 66
GSM : 0542 581 39 29
E-mail : evrenkirtasiye22@hotmail.com
Y. Zaf. Mah. Hastane Cad. No: 23 - KEŞAN

Keşan Belediye Meclisi bugün toplanacak

Keşan Belediye Meclisi, Temmuz Ayı Olağan Toplantısı bugün gerçekleştirilecek.

3. SAYFAMIZDA

Mehmet Geçmiş, 2017 yatırımlarını anlattı

Edirne İl Genel Meclisi Başkanı **Mehmet Geçmiş**, 2017 yılında yapılan ve yapımına devam edilen yatırımlar ile ilgili konuştu.

3. SAYFAMIZDA

SARDOS, faaliyetlerini ve çevre kirliliğini değerlendirdi

Keşan SARDOS Sözcüsü **Faruk Eker** yaptığı açıklamada, yaz döneminde yapılan faaliyetler, ağaç kesimleri, Keşan'da ve sahillerde meydana gelen kirlilikler hakkında değerlendirmelerde bulundu.

5. SAYFAMIZDA

Keşan Ticaret Borsası'nın, Sezon Öncesi Dayanışma Yemeği verildi

5. SAYFAMIZDA

Mahmut Demirkan: Terminaldeki 'keşmekeş' sürüyor

3. SAYFAMIZDA

Gün Işığı

DUYUŞLAR

NECMİ DUYGULU

5. SAYFAMIZDA

İŞ BİLEN TESİSAT
Tesisatınız Usta Ellerde
ISITMA SİSTEMLERİ
www.isbilentesisat.com e- mail: isbilen_tesisat@hotmail.com
Kat Kaloriferi - Doğalgaz
Sıhhi Tesisat - Kombi
Güneş Enerji Sistemleri Tamir
Bakım Montaj Tahaahüt
0284 712 41 80

Lezzet Şöleni
%100 KEŞANLI
%100 DANA ETİ
ŞÖLEN PİDE
İskender & Kebap Salonu
MULTINET sodexo Ticket Restaurant SETCARD
Paket Servis 715 10 35
Tüm kart ve kuponlar geçerlidir
Terziler Sitesi karşısı
Mercan Geçidi Sok.
No: 16 KEŞAN

KORU AYDINLATMA
Koru Elektrik & Aydınlatma
Hasan Ferdi KORU
Elektrik Teknikeri
Tel : 0284 712 12 82
Gsm: 0544 215 17 42
İstiklal Cad.Emniyet Müdürüğü Yanı Şok Market Karşısı No: 6-KEŞAN
%50 'ye varan İNDİRİM

KARAPEN-KARADUŞ
DUŞAKABİN VE KATLANIR CAM BALKONDA KEŞAN'DA İMALATTA İLK...
YENİ ÜRÜNLER:
PLİSE (PİLELİ) SİNEKLİK,
OTOMATİK PANJUR
SANAYİ SİTESİ 16. BLOK NO: 7 KEŞAN
TEL: (0284) 714 22 04 CEP: (0532) 273 29 36

KSM KAYA SÖVE YAPI MARKET
Söve Çeşitleri Mantolama
www.kayasove.com
0532 476 55 64
0544 865 98 59
0284 714 12 28
Söve imalatı
İspat Cami Mah. Sanayi Sok. No: 39 (Terminal Karşısı) Keşan/EDİRNE

MEDYA
GÜNLÜK SİYASİ GAZETE www.medyakesan.com.tr KEŞAN
Medya Keşan her yerde! · Sosyal ağlarda lider isim
medyakesan medyakesan medyakesan medyakesan
Mobil uygulamamızı indirin haberler cebinize gelsin
Download on the App Store
Get it on Google play
25. yılında
www.medyakesan.com.tr
25 yıldır bizi yalnız bırakmayan okurlarımıza teşekkür ederiz
Medya Keşan Gazetesi
Keşan'da Dürüst, İlkeli, Tarafsız ve
Doğru Haberin Adresi

Trakya Fest 4-6 Ağustos tarihlerinde Erikli'de yapılacak

HABER MERKEZİ

4-6 Ağustos tarihleri arasında Erikli'de düzenlenecek Trakya Fest organizasyonunu düzenleyecek Orfe Organizasyonu'nun sorumluları **Serdar Can** ve **Aziz Gül,** 5 Temmuz 2017 Çarşamba günü Keşan Belediye Başkanı **Mehmet Özcan**'ı makamında ziyaret ederek organizasyon hakkında **Özcan**'ı bilgilendirdiler.

MÜZİK DÜNYASININ ÖNEMLİ İSİMLERİ AĞIRLANACAK

Can ve **Gül**, daha önce bölgede yapılmamış kapsamlı bir organizasyona imza atacaklarını belirterek, ***"İlk olma özelliği taşıyan ve 4-6 Ağustos 2017 tarihleri arasında Erikli Sahili Keşan Belediye Plajı'nda düzenlenecek 'Trakya Fest', müzik dünyasının önemli isimlerini ve gruplarını müzikseverlerle buluşturacak. Tüm Renkleri Buluşturan Festival sloganıyla 4-6 Ağustos 2017 tarihleri arasında Erikli Sahili Keşan Belediye Plajı'nda düzenlenecek Trakya Fest, alanında önemli isimleri ve grupları ağırlayacak. Müzikseverlere ağaçların arasında bir kamp alanı ve serin sular eşliğinde unutulmaz bir festival deneyimi yaşatmayı amaçlayan Trakya Fest kapsamında Şebnem Ferah, Duman, Manga, Bülent Ortaçgil, Moğollar, Hayko Cepkin, Adamlar, Yüzyüzeyken Konuşuruz, Deniz Tekin, Son Feci Bisiklet, Yeni Türkü, Zakkum, Selçuk Balcı, Niyazi Koyuncu, Manuş Baba, Jehan Barbur ve Leman Sam gibi isimler müzikseverlerle buluşacak. Şehrin gürültüsünden birkaç günlüğüne uzaklaşmak isteyen konuklarımızı sınırsız müzik ve eğlence ile buluşturacak festivalin günlük bilet fiyatı 40 TL, kombine bilet fiyatı 80 TL ve kombine+kamp bilet fiyatı ise 100 TL'den Biletix'de satılmaya başlandı"*** şeklinde konuştular.

Özcan da bu organizasyon nedeniyle **Gül** ve **Can**'ı kutlayarak, ***"Trakya Fest'in bölgemize hareket getireceğine inanıyorum"*** dedi.

İbrahim Kuş, Yaz Kuran Kursları'na katılımı değerlendirdi

GİZEM GÖRÜR

Keşan Müftü Vekili **İbrahim Kuş,** Yaz Kuran Kursları ile ilgili açıklama yaptı. **Kuş**, açıklamasında ilk Dönem Yaz Kuran Kursları'na 1.310 öğrencinin katıldığını ve ikinci dönem kayıtlarında da aynı civarda bir katılımın ön görüldüğünü belirtti.

KURAN KURSLARINA CİDDİ BİR İLGİ VAR

İbrahim Kuş, Kuran Kurslarına ilginin yoğun olduğunu belirterek şunları söyledi: ***"Yaz Kuran kurslarımız Ramazan Ayı'nda başladı. 1. Dönem öğrencilerimizin katılımı çok iyiydi.1.310 öğrenci katılım sağladı. Bayram tatilinden sonra ikinci dönem kayıtlarımız da gayet iyi gitti. Aynı rakamlarda katılım bekliyoruz. Kuran kurslarına ciddi bir ilgi var. Yeteli sayıda öğrenci var. Talep fazla olunca cami görevlilerimizin yanında fahri öğreticiler de görevlendirildi."***

SOSYAL AKTİVİTELER DE OLACAK

Öğrencilerin kurslarda sosyal aktivitelerden de yararlanacağını belirten **Kuş**, ***"İlerleyen günlerde de Kuran kursları arasında futbol turnuvası düzenleyeceğiz. Öğrenciler arası maçlarımız olacak. Ders saatlerinde değil, sosyal aktivite olarak düşünüyoruz. Amacımız öğrencilere aktivite de yaptırmak. Okul bitti, kursa geliyorlar. Okul sürüyor gibi oluyor. Bunalıyorlar. Bunalınca da tabi ki verimleri düşüyor. Fakat bu tarz sosyal faaliyetler gerçekleştirdiklerinde çocuklar kendilerini daha iyi hissediyor. Verimlilikleri artıyor. Aktiviteler onların deşarj olmasını da sağlayacak."*** dedi.

VELİLER KONU HAKKINDA DUYARLILAR

Açıklamasında, öğrencilerin kurslarda sadece dini bilgiler öğrenmediğini de kaydeden **İbrahim Kuş,** şunları söyledi: ***"Öğrencilerimize zaman zaman hayır sahipleri dondurma tatlı ikramında bulunuyor. Bu ilgi de bizi mutlu ediyor. Öğrencilere çalışma kitapları da zaten ücretsiz sağlanıyor ve geri alınmıyor. Velilerin de ilgisi var. Konu hakkında duyarlılar. Biz de öğrencilerimizin dini bilgileri öğrenmelerinden dolayı mutluyuz. Sadece kuran öğretmiyoruz. Dini bilgilerin yanında bayrak sevgisi millet sevgisi ve en önemlisi ahlak."***

AMACIMIZ AHLAK SAHİBİ ÇOCUKLAR YETİŞTİRMEK

İbrahim Kuş, açıklamasını şöyle sonlandırdı: ***"Amacımız ahlak sahibi çocuklar yetiştirmek. Peygamber Efendimizin de dediği gibi, "Bir anne babanın çocuklarına bırakabileceği en büyük miras edeptir, güzel ahlaktır." Bizim amacımız da tam olarak budur. Güzel ahlaklı nesiller yetiştirmektir."***

Mahmut Demirkan:

Terminaldeki 'keşmekeş' sürüyor

HABER MERKEZİ

Keşan Şoförler ve Otomobilciler Odası Başkanı **Mahmut Demirkan**, dün yaptığı açıklamada, Şehirlerarası Otobüs Terminali'nde, geçen yıldan bu yana devam eden keşmekeşliğin halen sürdüğünü ve bu nedenle terminale gelenlerin rahatsızlık duyduğunu belirtti.

Keşan Şehirlerarası Otobüs Terminali'nde geçen yıl yaşanan keşmekeşliğin, bu yıl da devam ettiğini ifade eden **Demirkan**, bu durumun hiç de doğru olmadığını kaydetti. Keşan'daki nüfusun yaz aylarında sahillere gelenlerle birlikte ciddi oranda arttığına dikkat çeken **Demirkan**, ***"Yerli ve yabancı turistlerin ilçemize ziyaretlerinin en yoğun aylarını yaşadığımızı paylaşırken, şikâyetlerin en üst safhalara ulaştığını hepimizin ve yetkililerin görmesi gerekiyor. Tarafımıza gerek gelerek, gerek telefonla ulaşarak terminalin başıboşluğundan, kaygısızlığından şikâyetçiler. Birçok il ve ilçelerde böyle bir düzensizlik görmediklerini, neredeyse diğer terminalleri bir kafeterya olarak kullanabildiklerini, ne kadar güzel vakit geçirdiklerini anlatıyorlar. Gurur verici. Bizim terminalimiz ilgisizlik yüzünden çok kötü bir görünüm kazanmasıyla birlikte, gelen yerli ve yabancıların rahatsızlık duyduğu bir hal almıştır."*** dedi.

YAPTIRIM GÖREMEDİK

Yaşananlardan esnafın zarar gördüğünü belirten **Mahmut Demirkan**, şunları söyledi: ***"Keşan bizim, oradaki esnaf bizim. Zarar ettikçe tebessümleri bitiyor. Dışarıya görünüm nasıl olacak? Biz esnaflar olarak hem Keşan'ımız için hem kendi geçimlerimiz için terminal ile ilgilenilmesini gerekli makamlarca bekliyoruz. İlçemizden güzellikleri ile söz edilmesi bize gurur verecektir. Yabancı ilk geldiğinde Keşan terminalini görüp puan veriyor, bir de terk ederken. Defalarca araçların kontrol edilmesi gerektiğini, dahası ne yapması gerekiyorsa o taşımacılığı yapmasının doğru olduğunu dile getirdik. Halkımız hangi belge ile taşımacılık nereye yapılıyor öğrendi. Fakat biz bir yaptırım göremedik. Yetkililerden destek bekliyoruz. Dediğim gibi Keşan bizim, bu görev hepimizin."***

Mehmet Geçmiş,

2017 yatırımlarını anlattı

AYŞİN SEÇİL GEZER

Edirne İl Genel Meclisi Başkanı **Mehmet Geçmiş**, dün yaptığı açıklamada; 2017 yılında yapılan ve yapımına devam edilen yatırımlar ile ilgili konuştu.

Çeşitli görev alanlarının bulunduğunu ifade eden **Geçmiş**, ilk olarak okullarda yapılan çalışmalar konusunda bilgilendirdi. **Geçmiş**, ***"İl Genel Meclisi olarak görev alanlarımız çeşitli. Biz yalnız köylere görev yapan, yol yapan, içme suları ile ilgilenen ama bunun dışında birçok da tahsisli ödenekleri, tahsisli kurumların tüm yapım işlemlerini, okul onarımlarını mesela Keşan İmam Hatip Lisesi'nin tüm yapımı, kontrolü İl Özel İdaresi tarafından yapılmaktadır. Ödeneklerini İl Genel Meclisi çıkarmaktadır. Çocuklarımızın okuyacağı çok çağdaş, güzel bir yeri yaptıktan sonra anahtarı Milli Eğitim Müdürlüğü'ne devrediyoruz. Bununla birlikte emniyetin, kaymakamın konutlarına varıncaya kadar tüm yapım ve tadilat işlemlerini yapıyoruz. İlköğretimde bu yıl yine 8 tane yeni okul yapımı, yaklaşık olarak da 20 tane kısa vadeli, yani 2 ay içerisinde bitireceğimiz okul alanlarımız var. Çocuklarımızın daha çağdaş, daha iyi ilköğretim okullarında okuması için çaba sarf ediyoruz. Bununla ilgili tüm işlemlerimizi yaptık müteahhitler ile birlikte. Eylül'de okul açılmadan da teslim edecekler. Mevcut 2017 kararlarımız, Meclis'de ne karar alındıysa uygulanıyor. Yol yapımları devam ediyor. Bozulan yollarda yama işlemleri yapılıyor. Çöplerimizi topluyoruz, Güney Katı Atık birliğine üye olduk. Mehmet Özcan Başkanımız bizi kabul etti, Keşan'ın tüm çöplerini toplayıp Keşan Belediyesi çöp toplama alanına götürüyoruz. Daha temiz bir çevre olması için katkı veriyoruz."***

KÖYLERİMİZDE HERHANGİ BİR SORUN MEVCUT DEĞİL

Köylerde içme suyu probleminin kalmadığına da değinen **Geçmiş**, sözlerine şu şekilde devam etti: ***"Köylerimizde hemen hemen içme suyu problemimiz kalmadı. Keşan'da birkaç köyümüzde ortak içme suyu vardı onları takviye ettik. Problemler vardı, borçları vardı, yönetimden kaynaklanan sıkıntılar vardı. Bunlara müdahil olduk. Bunlar ile ilgili ödenek aktarımları yaptık. Köylere hizmet götürme birliği, sorunların ortadan kalkan temiz sorunsuz içme sularını tamamen köylere getirdik. Uzunköprü'de vardı. Birde Keşan'da vardı. Onunla ilgili sıkıntıları ortadan kaldırdık. Sahil boyunda yazdan kaynaklanan geçici olarak su sıkıntıları var. Yoğunluktan dolayı yetmiyor. Yeni sondaj kuyuları açarak gidermeye çalışıyoruz. Köylerimizin kendi hayatlarını idame ettirecekleri alanlarda herhangi bir sorun mevcut değil. Ya da bana ulaşan bir sorun yok."***

YOL YAPIMINA DEVAM EDECEĞİZ

Yol yapım çalışmalarına devam ettiklerini söyleyen Geçmiş, sözlerini şu şekilde sonlandırdı: ***"Asfaltlama çalışmaları devam ediyor. Bu yıl yine 130 km, yaklaşık olarak 200 km Meclis'in almış olduğu karar ile yol yapımına devam edeceğiz."***

Keşan Belediye Meclisi bugün toplanacak

HABER MERKEZİ

Keşan Belediye Meclisi, Temmuz Ayı Olağan Toplantısı bugün gerçekleştirilecek.

Saat 17.00'de Keşan Belediye Başkanı **Mehmet Özcan** başkanlığında toplanacak meclis, gündemdeki maddeleri görüşerek karara bağlayacak.

Gündem şöyle, Keşan Belediyesi Emir ve Yasaklar Yönetmeliği'nin Meclisçe görüşülmesi, İlçemiz Yukarı Zaferiye Mahallesi'nde Kadastro Komisyonu işlemlerinde Komisyon ekipleri ile birlikte görev yapmak üzere 6 adet bilirkişi seçilmesi, Revizyon İmar Planlarının görüşülmesi.

Türkiye'de bir ilk:
ÇİFT YOĞUŞMALI KOMBİYLE ÇİFTE KAZANÇ
Tam yoğuşmalı kombiler sadece ısıtma suyunda yoğuşma yaparken, Türkiye'nin ilk ve tek çift yoğuşmalı kombisi, hem ısıtma suyunda hem kullanım suyunda yoğuşma yapar, çifte tasarruf sağlar.
%100 Güvenlik
Sizin ve sevdiklerinizin maksimum güvenliği için
10 farklı emniyet kontrolü
YapıKredi WORLD'e özel peşin fiyatına 9 taksit!
ALARKO CARRIER SANAYİ VE TİCARET A.Ş.
İSTANBUL Gebze Organize Sanayi Bölgesi, Şahabettin Bilgisu Cad. 41480 Gebze-KOCAELİ Tel: (0262) 648 60 00
YETKiLi SATICI ISITAN TESİSAT TAAHHÜT TİC. LTD. ŞTİ-KAZIM KARABEKİR CAD. NO: 20 KEŞAN
NATUREL ISI GAZ
BÜYÜK CAMİ MAHALLESİ BAKIRCILAR CADDESİ NO: 15 KEŞAN / EDİRNE 0284 714 64 00
MÜŞTERİ DANIŞMA HATTI
444 0128 alarko-carrier.com.tr
ALARKO KOMBİ
GERÇEK KOMBİ, GERÇEK KONFOR

Kazada yaralandı, yardım etmek isteyenlere ‘Benden ne istiyorsunuz?’ dedi

HÜSEYİN ÜNSAL YÜCEL

Dün, saat 00.45 sıralarında Büyük Cami Mahallesi Bolayır Caddesi’ndeki trafiğe kapalı bölümde toprak bankete çarparak devrilen motosikletin sürücüsü yaralandı. Kazanın şokunu uzun süre atlatamayan yaralı sürücü, polis ve sağlık ekibine, ‘Benden ne istiyorsunuz?’ diyerek hastaneye gitmek istemedi. Kavşak çalışması nedeniyle bölümü kapatılan Bolayır Caddesi üzerinden Sanayi Kavşağı yönüne giden **Tayfun Çiner** (23) yönetimindeki **22 RB 962** plakalı motosiklet toprak bankete çarparak, şarampole devrildi. Devrilen motosikletten düşen sürücü **Çiner** yaralandı. İhbar üzerine olay yerine polis ve sağlık ekipleri sevk edildi. Polis ve sağlık ekiplerine kazayı kendisinin yapmadığını ve yürürken düşerek yaralandığını söyleyen **Tayfun Çiner**, ambulansa binmek istemedi. Polis ve sağlık ekibine, ‘Benden ne istiyorsunuz?’ diyerek tedavi olmak istemeyen **Çiner**, güçlükle ikna edilerek sedye yardımıyla ambulansa alındı. **Tayfun Çiner**, ambulansla Keşan Devlet Hastanesi’ne kaldırılarak, tedavi altına alındı. Polisin olayla ilgili başlattığı inceleme sürüyor.

Köpçü: “Allah bir daha vatanımıza uzanacak hain ellere fırsat vermesin”

AYŞİN SEÇİL GEZER

Diyanet Sen ve Memur Sen Keşan İlçe Temsilcisi **Cemil Köpçü**, dün yaptığı açıklamada, 15 Temmuz darbe girişiminin unutulmaması ve unutturulmaması gerektiğini kaydetti.

15 Temmuz’un dayanışma sonucunda nasıl püskürtüldüğüne değinerek sözlerine başlayan **Köpçü**, ***“15 Temmuz bu ülkenin üzerine hafakanların çöktüğü bir gece olsa da hain işgal kalkışması manevi birliklerin kuvvet birlikleriyle bir ve bütün olmasıyla püskürtüldü. Ülkenin masumiyetini suistimal ederek, dua ve himmetlerle toplanılan yardımların, tekrar bu ülke üzerine bomba olarak yağdırıldığına şahit olduk. Masumiyet kisvesine bürünerek ülkenin altın nesli olduğunu söyleyenlerin, bu ülke de nasıl bir akrep nesile dönüştüklerini yaşayarak gördük. Devletin bütün kademelerine girerek, devletin mahremiyetini hain localara nasıl servis ettiklerine şahit olduk. Dış mihrakların İslam beldeleri üzerinde kurdukları oyunun baş aktörü olan FETÖ’nün şer odaklarının desteğini alıp, bütün dünyada Hristiyanların misyonunu İslam nişanı olarak gösterme oyununa şahit olduk! Dışarıdan bakıldığında Müslüman, içeriden bakıldığında kafirin uşağı olduklarını hain tuzaklarıyla gördük.”*** dedi.

PKK’NIN İKİZ KARDEŞİ OLDUKLARINI, 15 TEMMUZ’DA UYANDIĞIMIZDA GÖRDÜK

Köpçü, sözlerini şöyle sürdürdü: ***“Geçmişten bu güne, bu ülkenin terör örgütü olduğunu bildiğimiz PKK’nın ikiz kardeşi olduklarını,15 Temmuz’da uyuduğumuz uykumuzdan uyandığımızda gördük! ‘Allahu Ekber’ diyerek Kelle alan, insan canına kast eden DAEŞ’in ortakları olduğunu, din diyerek himmetlerle toplanan yardımları bomba olarak üstümüze yağdırdıklarında anladık!***

Maskeleri düştüğünde ağa babalarına nasıl sığındıklarını yaşayarak gördük! İslam’ın son kalesi olan Türkiye’nin mazlum coğrafyalara yaptığı yardımları nasıl durdurduklarını, Hatay’da durdurulan TIR’larımızdan sonra anladık.”

MİLLETİMİZİ ASLA YALNIZ BIRAKMAYACAĞIMIZA ŞEREF SÖZÜ VERDİK

Köpçü, sözlerini şöyle tamamladı: ***“Anladık ve şahit olduk! Artık bu ülke üzerine, yedi düvel ateş olup yağsa dahi, göğsümüzü siper edeceğimize yemin ettik! Hain işkal kalkışmasında ilk andan itibaren manevi kuvvetler olarak nasıl bir sorumluluk aldıysak bundan sonra da alacağımıza yemin ettik!***

Bu ülkenin maneviyatını kuzu postuna bürünen kurtlara bir daha teslim etmemek için Dinimizi, Diyanetimizi, Devletimizi, Milletimizi asla yalnız bırakmayacağımıza şeref sözü verdik! Allah bir daha bu güzel vatanımıza uzanacak hain ellere ve onların avanelerine fırsat vermesin.”

Takla atan aracın sürücüsü yaralandı

HABER MERKEZİ

Dün, saat 21.45 sıralarında Keşan-İpsala Karayolu üzerindeki Beyendik Kavşağı yakınlarında meydana gelen trafik kazasında takla atan otomobilin sürücüsü yaralandı.

Keşan’dan İpsala istikametine seyreden **Fatih Yılmazer** (31) yönetimindeki **25 LZ 125** plakalı otomobil Beyendik Kavşağı yakınlarında sürücüsünün direksiyon hakimiyetini kaybetmesi sonucu yoldan çıkarak, takla attı. Kazada hafif yaralanan sürücü **Yılmazer**, çağrılan ambulansla Keşan Devlet Hastanesi’ne kaldırılarak, tedavi altına alındı. Jandarmanın olayla ilgili incelemesi sürüyor.

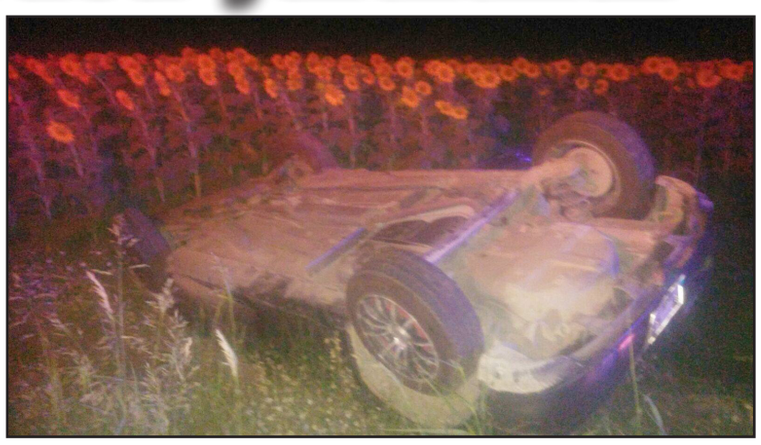

Keşan’da ‘atama’ dolandırıcılığı iddiası

HABER MERKEZİ

Keşan İlçe Emniyet Müdürlüğü’ne başvuran bir kişi, devlet hastanesine personel olarak atanmak için para verdiğini iddia ettiği şüpheli tarafından dolandırıldığını belirterek, şikayetçi oldu.

Keşan Polis Merkezi Amirliği’ne giden **D.Ş.**, devlet hastanesine personel alınacağını ve atama işlemleri için 480 TL verdiğini öne sürdüğü **A.G.**’nin kendisinden 370 TL daha para yatırmasını istemesi üzerine şüphelenerek şikayetçi oldu. Polis, şikayet üzerine inceleme başlattı.

İş bulma vaadiyle dolandırıcılık iddiası

HABER MERKEZİ

Keşan İlçe Emniyet Müdürlüğü’ne başvuran bir kişi, iş bulma vaadiyle dolandırıldığını iddia etti.

Keşan Polis Merkezi Amirliği’ne giden **H.Y.**, şüpheli **E.E.**’ye bir ay önce iş bulmak vaadiyle fotoğraf, kimlik ve 500 TL para verdiğini ancak isteğinin karşılanmadığını iddia ederek, şikayetçi oldu. Polis, olayla ilgili inceleme başlattı.

İzmarit otları yaktı, alevler depoya sıçramadan söndürüldü

HABER MERKEZİ

Dün, saat 14.45 sıralarında Müsellim Çiftliği’nde rastgele atılan sigara izmaritinden çıktığı öne sürülen yangın, itfaiyenin müdahalesiyle yakında bulunan saman balyası bulunan depoya sıçramadan söndürüldü.

Müsellim Çiftliği’nde, yol kenarında bulunan kuru otlar iddiaya göre rastgele atılan sigara izmaritinden dolayı tutuşarak, yanmaya başladı. Çevredeki vatandaşların ihbarı üzerine olay yerine giden Keşan Belediyesi İtfaiye Müdürlüğü ekipleri, alevleri yakında bulunan saman balyası bulunan depoya sıçramadan kontrol altına alarak, söndürdü.

Açık: "Hastanenin yüzde 88'i yapılmış ve geri kalan kısmı halen yapılmayı bekleniyor"

GİZEM GÖRÜR

Edirne İl Genel Meclisi'nin CHP'li Üyesi **Erol Açık** dün Enez Devlet Hastanesi ile ilgili konuştu.

Enez'e 10 yataklı yeni Devlet Hastanesi'nin yapım işinin geciktiğini söyleyerek hastanenin 2018 yılında açılacağını düşündüğünü söyledi.

Açıklamasına, ***"Enez Devlet Hastanesi konusunda, haziran ayında, İl Genel Meclisi'ne verilen önerge nedeniyle, son durumu hakkında çalışma yaptık."*** diyerek başlayan **Açık, şunları söyledi:** ***"Edirne İl Genel Meclisi'nin haziran ayı toplantısında, Enez'de yapımı devam eden 10 yataklı Devlet Hastanesi'nin son durumu hakkında incelemelerde bulunduk. Bizde verilen önergeye istinaden Çevre ve Sağlık Komisyonu olarak, gerekli incelemeleri yaptık. Devlet Hastanesi'nde çalışmalar 22 Haziran 2015 tarihinde başlayıp; 16 Haziran 2016 tarihinde sona ermesi gerekiyordu. Ancak, hastaneyi yapacak firma 293 gün ek süre istemiş ancak, verilen süre zarfında bitirilemedi. Yüklenici firmaya 4 milyon 412 bin 889 lira ödendiği ve 674 bin 680 lira ödenek kalmış. Yeni yapılan hastanenin yüzde 88'i yapılmış ve geri kalan kısmı halen yapılmayı bekleniyor."***

YENİDEN İHALEYE ÇIKARTILACAK

Erol Açık sözlerine şöyle devam etti: ***"Enez'de yaşayan vatandaşlar yeni hastanenin yapılıp açılmasını beklerken; hastaneyi yapan firma işi bitiremediği için teslim edemedi. Teslim edemediği için İl Özel İdaresi tarafından gerekli tutanaklar tutuldu. Yasal sürede hastane binası teslim edilemediği için iş fesih edilmiş. Yapılan yazışmalardan sonra yeniden ihaleye çıkartılacak."***

HASTANELERİN İŞLERİ NEDEN FESİH EDİLİYOR?

"Peki, hastanenin yapım işinin neden ötürü tamamlanamadığı dile getiriliyor?" şeklindeki soruya cevap veren **Açık**, şunları söyledi: ***"Tamamlanamamasının nedeni firmadan kaynaklıdır. Ancak ihale yapılırken firmalara hangi şartlarda verildiğini bilemiyoruz. Acaba, firmalara peşkeş mi çekilip-çekilmediğini de bilemiyoruz. Ayrıca geçen ayda İpsala'daki 30 yataklı yeni Devlet Hastanesi'nde iş fesih edildi. Soruyorum: Enez'de, İpsala'da ve Trakya'nın diğer yerlerinde yapılan hastanelerin işleri neden fesih ediliyor? Firmalara, hastaneleri yapıp-yapamayacağı araştırılmadan mı veriliyor? Hastaneleri yapabilme şartları araştırılmadan veriliyorsa, bunun sorumlusu kimdir? Acaba, bazı şeyler gözden kaçırılıp, birilerine kıyak mı yapılıyor? Bunu anlamak mümkün değildir."***

BÖLGEDEKİ İNSANLAR YETERLİ HİZMETİ ALAMIYOR

Yeni hastanenin gecikmesinin, Enez için çok büyük bir kayıp olduğuna vurgu yapan **Erol**

Açık, şunları söyledi: ***"Enez'in kış dönemindeki nüfusu köylerle birlikte yaklaşık 11 bin iken; yaz dönemindeki nüfusu 150 bin-200 bin seviyelerine ulaşıyor. Enez'de yaşayan insanlar sağlık anlamında yaşadıkları sıkıntıları bizlere ulaştırıyor. Mevcut Devlet Hastanesi, yaşanan yoğunluğa şuanda yeteri kadar cevap veremiyor. Yinede orada bulunan personel özverili şekilde çalışarak, ellerinden geleni yapıyor ama yetersiz kalınıyor. Yaz döneminde bölgedeki insanlar yeterli hizmeti alamıyor."***

HASTANENİN YÜZDE 88'İ YAPILDI

"Hastanenin bitirilmesinde gecikme yaşanacağından bahsettiniz. Peki, hastane ne zaman tamamlanacaktır?" şeklindeki soruya cevap veren **Açık**, sözlerini şöyle tamamladı: ***"Yeni Devlet Hastanesi'nin 2017 yılında değil; 2018 yılında eksikliklerin tamamlanıp, açılacağını düşünüyorum. Eğer herhangi bir aksilik olmazsa. Şuanda, hastanenin yüzde 88'i yapıldı ve geri kalanı da yapımı bekliyor."***

DUYUŞLAR

Necmi DUYGULU
Emekli Öğretmen

"Bu akşam,
Zamanın baş döndüren labirentlerinde kaybolmuş
Ve
Kararmış tahta masaları
Şarap kokularıyla bezeli salaş bir meyhaneden
Sarhoş tınılar yükselmeli.
Çok yaşlı bir çalgıcının ellerinde
- Geçmiş zamanlara kahredercesine -
İnlemeli teller…"

Tavanı alçak, loş bir mekân. Kapkara bir kaybolmuşluk ve kopkoyu bir karamsarlık sinmiş en kuytu köşelere kadar. Meydancı, sıska bedenini ayakta tutmaya çalışıyor. Dizleri bükük. Omzunda kirli bir peşkir. Başları çoktan göğüslerine düşmüş birkaç filozof bakışlı yaşlı adam masalara dağılmış oturuyorlar. Masalar dargın yürekler kadar uzak birbirlerine. En kuytu köşelere dek sinmiş sessizlik erimiş katran yapışkanlığında. Yakan kavuran, sıkıp bunaltan, nefessiz bırakıp daraltan bir hava dolaşıyor yüreklerde ve icracısından çok daha yaşlı bir çalgıdan, inleyen nağmeler yayılıyor her yana.

"Beni canımdan ayırdı
Gönlümü yıktı temelden…"

İşte şimdi gerçekten inliyor yaşlı çalgı. Çok uzun süre göğüslerde saklanmış ta artık tutulamaz hale gelmiş nice nefesleri loş zamanlara bırakıyor gibi titriyor teller… Yaşlı çalgıcının göğsünün en derin köşelerinde sarıçiçekler açıyor şimdi. Zaman kendini kutsuyor gecenin sabaha ağmış kaybolmuşluğunda.

"Seni sevmek de suçmuş ki
Bilmedim, yandım ezelden"

Ah o suçluluk duygusu! Ah, kendini suç işlemiş hisseden hassas yürekler! Dünyada işlenebilecek en büyük suç olan sevme cirmini işlemiş mücrim yürekler. Hadi durmayın, çırpının biraz, isyan edin, yaşayın! Sevme suçunun zaman aşımı yoktur, bu böyle biline dostlar.

O, meyhanenin alçak tavanına yapışmış ve hiç geçmeyecek sandığımız yapışkan zamanlar var ya… İşte o zamanlardır içimizdeki aşkı küllendiren. Sevdiğini bir an görmeyince çıldıracağını sanan o insan var ya… Yakıtı tükendiği için çoktan sönmüş lamba gibi zavallı görünüyor artık. Üstelik her yerinde isler var.

Görmeli miyiz o salaş meyhaneyi? Girmeli miyiz alçak tavanından başımızı kollayarak o mekândan içeri? Bütünleşmek gerekir mi acaba meydancının boş bakan gözleriyle? Yorgun yüreklerini görebilir mi insan filozof bakışlı insanların?

İsterseniz , **"Seni bana, beni sana kavuşturSun Ya Rab tez elden!"** dizeleriyle bitirelim bu yazıyı. Bu dizeler aynı zamanlarda sevenlerin duası da olsun.

Yaradan tüm sevenleri sevdiklerine kavuşturSun istiyorum ben. Çok zaman sorduğum gibi yine soruyorum: Çok şey mi istiyorum?

Hoşça kalın dostlar.

SARDOS, faaliyetlerini ve çevre kirliliğini değerlendirdi

GİZEM GÖRÜR

Keşan SARDOS (Saros Doğa Sporları Topluluğu) Sözcüsü **Faruk Eker** yaptığı açıklamada, yaz döneminde yapılan faaliyetler, ağaç kesimleri, Keşan'da ve sahillerde meydana gelen kirlilikler hakkında değerlendirmelerde bulundu.

YOĞUN BİR ÇALIŞMA DÖNEMİNE GİRECEĞİZ

SARDOS olarak, faaliyetlerinin devam ettiğinin altını çizerek, sözlerine başlayan **Eker**, ***"Yaz mevsiminin başlamasıyla birlikte havaların çok sıcak olmasından ötürü doğa yürüyüşlerini bitiriyoruz. Orman içerisine girmek yaz döneminde risk oluşturuyor ve yürüyüş açısından da uygun bir hava koşulu yok. Bundan ötürü de İlkbahar gibi yürüyüşlerimizi bitiriyoruz. Yaz döneminde bisiklet ve kamp üzerine yoğunlaşıyoruz. Bunun haricinde kültürel etkinliklerimiz olduğunda bunları da planlıyoruz. Ramazan Ayı'nın olması ve havaların sıcak gitmesinden ötürü faaliyetlerimiz durgun geçiyor. Temmuz ayından itibaren yine yoğun bir çalışma dönemine gireceğiz."*** dedi.

BİSİKLET GELİŞMİŞLİĞİN SİMGESİDİR

Çocuklara yönelik faaliyetleri yoğunlaştırdıklarını ifade eden **Faruk Eker**, sözlerine şöyle devam etti: ***"Çocukların bisiklet kullanımını artırmak için çalışıyoruz. Bisiklet gelişmişliğin simgesidir. Bisiklet çevreci, doğasever, park sorunu olmayan ve insan hayatına çok büyük katkı sunan bir araçtır. Bunun için çaba sarf ediyoruz. Ayrıca gençler tarafından sentetik uyuşturucuların kullanıldığı bir dönem içerisinden geçiyoruz. Gençleri bu kötü alışkanlıklardan uzak tutmak için bisiklet ve diğer etkinliklere katmak için çalışıyoruz."***

BİZİM SİYASETLE İŞİMİZ YOK

Ağaç kesimleri hakkında da eleştirilerde bulunarak sözlerine devam eden **Eker**, ***"Biz doğanın katledilmesiyle ilgili de her türlü problemin karşısında durmaya çalışıyoruz. Ağaçlar bizlerin oksijen deposudur. Biz ağaçların kesilmesini hiçbir şekilde istemiyoruz. Türkiye'nin her yerinde kesimlerin olduğunu görmekteyiz. Kesimler yol yapmak, yeni tesisler yapmak için gerçekleştiriliyor. Keşke ağaç kesimleri olmasa da mevcut şekilde muhafaza edilse. Ağaca olan saygının gösterilmesi gerekiyor. Ama ağaç kesimleri zaman içerisinde siyasi amaç için kullanılıyor. Ancak bizim siyasetle işimiz yok. Biz siyaseten herkese yakın olduğumuz kadar, herkese de uzağız. Olaya sadece doğa ve çevre anlamında bakıyoruz. Ağaç kesilmeleri konusunda çok ciddi problemler var. Ağaçların kesilmesi nedeniyle önümüzdeki günlerde ağaç kalmayacak ve böylece yangınlar da olmayacak. Ağaçlar endüstriyel plantasyon çerçevesinde kesiliyor. Kesilen ağaçların yerine yenileri dikiliyor ancak bunların büyümesi en az 40 sene sürüyor. Dolayısıyla, ağaç konusunda gerekli hassasiyetin gösterilmesi gerekiyor. Ağaç kesimi yapılan neresi olursa, gerekli tepkinin verilmesi gerekiyor."*** şeklinde konuştu.

ÇÖP PROBLEMLERİ MEVCUT

Keşan'da ve sahillerinde yaşanan çevre kirliliği hakkında da düşüncelerini paylaşan **Faruk Eker**, şöyle devam etti: ***"Yaz döneminin gelmesiyle birlikte piknik sezonu açıldı. Piknik yapılan alanlar genellikle orman alanlarının bulunduğu yerlerdir. Orman alanlarında piknik yasak olmasına rağmen yapılıyor ve insanların bu konuda gerekli duyarlılığı göstermelerini istiyoruz. İnsanlar piknik yaptığı alanda yaktıkları mangal ateşlerini mutlak suretle söndürsünler. Aksi takdirde istenmeyen olumsuzluklarla karşı karşıya kalınıyor. Ayrıca, piknik yapan insanlar tüm çöplerini bırakarak alandan ayrılıyor. Uzun kum bölgesinde büyük çöp yığınları oluşmuş durumdadır. Bazı insanlar çöp yığınlarını yok etmek için yakarak kurtulmaya çalışıyor ancak yok edilmesi mümkün değil. Yine o bölgede yanmış çöp yığınları kalmaya devam ediyor."***

OKULLARDA EĞİTİM VERİLMELİDİR

Eker, sözlerini şöyle tamamladı: ***"Yolculuk yapılırken araçtan atılan sigara izmariti ve camlardan ötürü yangınlar meydana geliyor. Biz her türlü kirliliğe karşıyız. Temiz bir çevre ve temiz bir toplum özendiğimiz, özlediğimiz bir ortamdır. Çocuklarımıza, çevreye gerekli duyarlılığı göstermesi için okullarda eğitim verilmelidir."***

Keşan Ticaret Borsası'nın, Sezon Öncesi Dayanışma Yemeği verildi

HÜSEYİN ÜNSAL YÜCEL

Keşan Ticaret Borsası'nın geleneksel Sezon Öncesi Dayanışma Yemeği, önceki akşam verildi.

Saat 21.00'de, Keşan-Gelibolu Karayolu üzerindeki Erdoğan Yıldız Restaurant'ta başlayan yemeğe, Keşan Ticaret Borsası Meclis Başkanı **Necmi Kaymaz**, İpsala Ticaret Borsası Yönetim Kurulu Başkanı **İbrahim Girgin**, Keşan Ticaret ve Sanayi Odası Meclis Başkanı **Yüksel Alioğlu**, oda ve borsaların yöneticileri, Keşan İlçe Emniyet Müdürü **Göksel Demiralp**, Gıda, Tarım ve Hayvancılık İlçe Müdürü **Gökhan Kıyım**, Toprak Mahsulleri Ofisi Keşan Ajans Amiri **Ali Gücüyeter**, Keşan İlçe Jandarma Komutan Vekili Jandarma Kıdemli Astsubay Başçavuş **Mehmet Öncel** ile davetliler katıldı.

Yemekte bir konuşma yapan Keşan Ticaret Borsası Meclis Başkanı **Necmi Kaymaz**, ***"Her yıl hasat öncesi geleneksel olarak düzenlemeye özen gösterdiğimiz dayanışma yemeğine hepiniz hoş geldiniz. Yönetim kurulu başkanımızın sağlık sorunları dolayısıyla yemeğe katılamadı. Tüm üreticilere selamlarımı iletmemi rica etti. Kendisi adına hepinizi saygıyla selamlıyorum. Bu gecenin önemi birlik ve dayanışma. Farklı sektörlerden olan üyelerimiz ve görevlerini babalarından devralan gençlerimiz aramızda. Sektöre yeni giren arkadaşlarımız var. Bu arkadaşlarımızı bir araya getirerek, birbirlerini tanıma ve birlikte iş yapma fırsatı sunuyoruz. Bu dayanışma yemeklerini bizden sonra görev alacak arkadaşlarımızın da sürdürmesini bekliyoruz. Kurumumuz 1953 yılında kurulmuş. Kuruluşumuzun 64. yılını yaşıyoruz. Keşan Ticaret Borsası'nın kuruluşunda emeği geçen ve ebediyete uğurladığımız büyüklerimizi saygıyla, rahmetle anıyoruz. Meclis kurulum adına emeği geçen herkese teşekkür ediyorum. Yemeğin hayırlı olmasını diliyorum. Yeni harman döneminde bereketin tarlalarımızda, sofralarımızda olmasını diliyorum."*** dedi. Yemek, gecenin ilerleyen saatlerine kadar üreticilerin karşılıklı görüş alışverişi yapmasıyla sürdü.

Yelken ve Su Sporları Kulübü'nün tescili yapıldı

HABER MERKEZİ

Bir süre önce Türkiye Yelken Federasyonu yetkilileri tarafından tescil için denetlenen Keşan Belediyesi Yelken ve Su Sporları Kulübü Türkiye Yelken Federasyonu tarafından tescil edilerek, kulüp adının federasyon sitesinde yer aldığı açıklandı.

Bilindiği gibi yapılan denetimde kulübün Erikli'deki binasında Türkiye Yelken Federasyonu'ndan gelen **Mustafa Çağatay** tarafından incelemelerde bulunulmuş, tesisler ve kulüp evrakları da kendisine teslim edilmişti.

Mustafa Çağatay tarafından düzenlenen olumlu raporun ardından, Türkiye Yelken Federasyonu Yönetim Kurulu yaptığı toplantıda kulübün tescilini yaparak, Yelken Federasyonu İnternet Sitesinde yer alan Kulüpler Bölümü'ne Keşan Belediyesi Yelken ve Su Sporları Kulübü de eklendi.

Göksel Aktaş, yeni 'trafik belgesi' düzenlemesini aktardı

HABER MERKEZİ

Keşan Oto Galericileri Sitesi Başkanı **Göksel Aktaş**, dün yaptığı açıklamada, ***"Motorlu Araç Trafik Belgesi"*** verilmesiyle ilgili yapılan yeni düzenleme hakkında bilgilendirdi.

2918 Sayılı Karayolları Trafik Kanunu'nda yapılan değişiklik uyarınca, 1 Temmuz 2017 tarihinden itibaren, trafik tescil şube müdürlüklerince tescili yapılan araçlar için ***"Motorlu Araç Trafik Belgesi"*** verilmesinin uygulamadan kalktığını belirten **Aktaş**, bu belgenin artık verilmeyecek olması nedeniyle, araç muayenesi onaylanan araçların, muayene geçerlilik sürelerinin artık sadece TÜVTÜRK tarafından, muayene işlemi sonrasında verilen Araç Muayene Raporu'nda yer alacağını kaydetti.

Göksel Aktaş, TÜVTÜRK'ün, 1 Temmuz'dan itibaren muayenesini yaptıran araç sahiplerine, araç muayene raporlarını her zaman araçlarında bulundurma konusunda uyardığına dikkat çekerek, TÜVTÜRK tarafından, konuyla ilgili, ***"TÜVTÜRK Araç Muayene Raporu'nun yanınızda bulunması, yetkili makamlar tarafından yapılan yol denetimlerinde, araç muayene geçerlilik sorgulaması esnasında hem sizlere, hem de yetkililere kolaylık sağlayacaktır."*** şeklinde açıklama yapıldığını söyledi. **Aktaş**, ***"Eski adıyla 'Ruhsat' olarak bilinen ve günümüzde aracımızda taşıdığımız belgeler iki parçadan oluşur; 'Araç Tescil Belgesi' ve 'Motorlu Araç Trafik Belgesi.' Ruhsat'ın içindeki bu belgelerden biri olan 'Motorlu Araç Trafik Belgesi' artık kullanılmayacak, 'Araç Tescil Belgesinin' ise kullanımına devam edilecektir. İlk muayene süresini henüz doldurmamış ve TÜVTÜRK'te henüz bir muayene kaydı bulunmayan araçların sahiplerinin, mevcut Motorlu Araç Trafik Belgesi'ni muayenelerini yaptırana kadar saklamaları tavsiye ediliyor. Yeni alınan ikinci el aracın muayene geçerlilik süresinin öğrenilmesi ve takip edebilmesi amacıyla aracın eski sahibinden Motorlu Araç Trafik Belgesi'nin istemesi tavsiye ediliyor. Farklı bir şey yapmaya gerek yok. Muayene sonrasında, yeni muayene geçerlilik süresi artık Motorlu Araç Trafik Belgesi'ne işlenmeyecek. Bunun yerine, size TÜVTÜRK tarafından verilen araç muayene raporunda muayene geçerlilik süreniz yer alacak. Bu nedenle bu raporu artık aracınızda bulundurmanız gerekecek. Muayene raporunuzun aracınızda yer alması yeterlidir. Yeni düzenleme ile ilgili araç muayene sürecinde bir değişiklik yaşanmayacak. Aracınızı zamanı geldiğinde her zaman olduğu gibi muayeneye getirmeniz gerekecek. Aracınızın son muayene geçerlilik süresi tescil belgenizde 'Diğer Bilgiler' alanında yer almalıdır. Eğer yer almıyorsa ilgili Trafik Tescil Şube Müdürlüğü'ne başvurabilir ve tarihinizi öğrenebilirsiniz. Muayene raporunu kaybederseniz; Her zaman olduğu gibi herhangi bir TÜVTÜRK Araç Muayene İstasyonu'ndan muayene raporunuzu alabilirsiniz."*** dedi.

Uluslararası Turnuva 13-18 Ağustos'ta

HABER MERKEZİ

Keşan Belediyesi ve Türkiye Satranç Federasyonu'nun ortaklaşa gerçekleştirecekleri Keşan Belediyesi 15. Uluslararası Açık Satranç Turnuvası 13 - 18 Ağustos 2017 tarihinde Keşan Atatürk Kapalı Spor Salonu'nda yapılacak.

Turnuvaya katılmak isteyenlerin kesanopen.tsf.org.tr adresinden 10 Ağustos 2017 saat 19.00'a kadar kayıtlarını yaptırmaları istendi.

Turnuva Yönergesi şöyle açıklandı.

İL	EDİRNE	İLÇE	KEŞAN
YARIŞMA ADI	KEŞAN BELEDİYESİ XV. ULUSLARARASI AÇIK SATRANÇ TURNUVA YÖNERGESİ		
BAŞLAMA- BİTİŞ TARİHİ	13-18 Ağustos 2017	YER	Keşan Belediyesi ATATÜRK Kapalı Spor Salonu/Keşa
SON BAŞVURU TARİHİ	10 Ağustos 2017 Saat: 19:00	SİSTEM	İSVİÇRE SİSTEMİ / 9 TUR
DÜŞÜNME SÜRESİ	90 dakika + 30 saniye/hamle eklemeli tempo		

1. GENEL HÜKÜMLER

1.1 TSF satranç yarışmaları talimatları, prosedürleri ve uygulama yönergeleri ile FİDE Satranç Kuralları geçerlidir.

2. KATILIM ve BAŞVURU

2.1 Turnuvaya TSF Lisansına sahip 2016-2017 yılı vizesi yapılmış, 2010 ve öncesinde doğanlar katılabilecektir.
2.2 Turnuvada sporcular Genel Kategori olmak üzere tek kategoride yarışacaktır.
2.3 Başvurular, Türk sporcular için http://kesanopen.tsf.org.tr adresinden online yabancı sporcular için ilkersaritekin@hotmail.com adresine mail göndererek yapılacaktır. Yabancı sporcular katılım taleplerini e-mail yolu ile organizasyona ileteceklerdir. Kabul edildiklerine dair e-mail yolu ile kendisine bildirim yapılmayan yabancı sporcular turnuvaya katılamazlar.
2.4 Turnuva katkı payı olan 60 TL , kredi kartı ile http://kesanopen.tsf.org.tr adresinde bulunan "Kredi Kartı Ödeme Sayfası" bağlantısından yapılacaktır.
2.5 Organizasyon Tarafından Davet Edilen sporculardan, Engelli sporculardan, Keşan'da ikamet eden sporculardan turnuva katkı payı alınmaz.
2.6 Yarışmaya **FIDE ID** 'ye sahip yabancı sporcular katılabilir.
2.7 Başvurularda; sporcunun adı soyadı, doğum tarihi (gün, ay yıl), TC. Kimlik Numarası, UKD, (varsa) ELO puanı ile FIDE ID kodunun, ayrıca telefon numarasının eksiksiz olarak bulunması zorunludur. Geç kayıt veya eksik bilgiden kaynaklanacak hak kayıplarından başvuru sahipleri sorumludur.
2.8 Birinci Tur eşlendirmesi belirtilen programa göre yapılacaktır. Kayıt kontrol süresinden sonra gelen sporcular UKD vb. ayrım gözetilmeksizin ilk tur eşlendirmesine listenin sonuna eklenerek alınır..
2.9 Birinci tur başladıktan sonra gelen sporcular bir sonraki tura alınır. İkinci turdan önce sıralama yenilenerek 2. tur eşlendirmesi yapılır. İkinci tur eşlendirmesi duyurulduktan sonra yarışmaya yeni sporcu alınmaz.
2.10 Herhangi bir sebeple turnuvaya katılmayan sporcunun, ödediği katkı payı iade edilmez.

3. EŞİTLİK BOZMA

3.1 Derecelerin eş puanla paylaşılması halinde sırası ile: Buchholz-1 (alttan), Sonneborn-Berger, Aralarındaki Maç, Galibiyet Sayısı ve Kura Çekimi eşitlik bozma yöntemleri uygulanır.

4. DEĞERLENDİRME

4.1 Turnuva sonuçları, ELO/ UKD hesaplamalarında kullanılacaktır.

5. ÖDÜLLER

5.1 Turnuvada Birinciye Kupa ve ilk üç dereceyi elde eden sporculara Madalya verilecektir.
5.2 Turnuva da tablo da belirtildiği şekilde 29.000 TL ödül dağıtılacak olup ödüller final sıralamaya göre dağıtılacak olup eş puanlı sporcular arasında paylaştırılmayacaktır.

ÖDÜL TABLOSU

	Derece	Ödül Miktarı		Derece	Ödül Miktarı
Genel Kategori	1.	4.000 TL	En İyi Türk Sporcu	1.	2.000 TL
	2.	2.500 TL		2.	1.000 TL
	3.	1.500 TL		3.	750 TL
	4.	1.000 TL		4.	500 TL
	5.	800 TL		5.	300 TL
	6.	600 TL		6.	250 TL
	7.	550 TL	En İyi 10 Yaş ve Altı Sporcu	1.	1.000 TL
	8.	500 TL		2.	750 TL
	9.	450 TL		3.	500 TL
	10.	400 TL		4.	250 TL
	11.	350 TL		5.	200 TL
	12.	300 TL	En İyi Kadın Sporcu	1.	500 TL
	13.	250 TL		2.	400 TL
En İyi 16 Yaş Altı Sporcu	1.	1.500 TL		3.	300 TL
	2.	1.000 TL	En İyi 08 Yaş ve Altı Sporcu	1.	Prof. Satranç Takımı
	3.	800 TL		2.	Prof. Satranç Takımı
	4.	600 TL		3.	Prof. Satranç Takımı
	5.	500 TL		4.	Prof. Satranç Takımı
	6.	400 TL		5.	Prof. Satranç Takımı
	7.	300 TL		6.	Prof. Satranç Takımı
	8.	200 TL		7.	Prof. Satranç Takımı
En İyi Yerel Sporcu	1.	500 TL		8.	Prof. Satranç Takımı
	2.	400 TL		9.	Prof. Satranç Takımı
	3.	300 TL		10.	Prof. Satranç Takımı
	4.	250 TL	En İyi Emektar Sporcu	1.	Prof. Satranç Takımı+ Anı Plaketi
	5.	200 TL	En İyi En Küçük Sporcu Ödülü	1.	Prof. Satranç Takımı+ Anı Plaketi
	6.	150 TL	TOPLAM ÖDÜL 29.000 TL		

5.3 Yerel Sporcu ödülü için, sporcuların Keşan'da ikamet ettiğini gösterir belgeyi kayıt kontrol sırasında ibraz etmesi gerekmektedir.
5.4 Turnuvadan çıkartılan, son turda hükmen kaybeden ve başhakem aksi yönde karar vermemişse, ödül törenine katılmayan sporcular hak iddia edemezler.
5.5 Sporcular hak ettikleri ödüllerin tamamını alırlar.

6. İTİRAZ

6.1 Teknik toplantıda duyurulacak itiraz kurulu, itirazları değerlendirir. İtirazlar, itiraza ilişkin maçın oynandığı turun bitiminden sonra en geç 15 dakika içinde yazılı olarak başhakeme yapılacaktır. İtiraz Güvence Bedeli 75 TL dir.

7. BİLDİRİM

7.1 Eşlendirmede Swiss Manager Unicode yazılımı kullanılacaktır.
7.2 FIDE Satranç Kuralları 6.7.a uyarınca hükmen yenik sayılma süresi 30 dakikadır. Satranç tahtasına, tur başladıktan 30' sonrasında gelen oyuncu, hakem aksi yönde karar vermedikçe oyunu kaybeder.
7.3 FIDE Satranç Kuralları Madde 9.1.b uyarınca, Beraberlik teklifi ile ilgili hamle sınırlaması getirilmemiştir.
7.4 FIDE Satranç Kuralları Madde 11.3.b uyarınca, oyun sırasında, cep telefonu ve/veya herhangi bir elektronik iletişim cihazını oyun sahasına getirdiği ortaya çıkan oyuncu oyunu kaybeder, rakibi kazanır.
7.5 Başhakem, katılımcı sayısına göre tur sayısını, programını ve eşlendirme sistemini değiştirmeye yetkilidir; olası böylesi bir değişiklik Teknik Toplantı'da duyurulur.
7.6 Tüm eşlendirme ve sonuçlar yarışma salonunda panolarda ve http://kesanopen.tsf.org.tr/ sayfasında duyurulacaktır.
7.7 Turnuvanın başlangıç sıralamasında "Maksimum Rating" sistemi uygulanacaktır. Maksimum Rating, başlangıç sıralamasında sporcunun ELO ve UKD listelerindeki en yüksek puanını dikkate alan sıralama sistemidir.
7.8 Turnuvada son başvuru tarihindeki UKD/ ELO listesi kullanılacaktır.
7.9 Tüm katılımcılar bu yönergeyi okumuş ve uymayı kabul etmiş sayılırlar.

8. KONAKLAMA ve ULAŞIM

8.1 Organizasyon davet usulüne göre dilediği yerli ve yabancı sporculara ücretsiz konaklama sağlama hakkını saklı tutar. Davetler sporculara mail yolu ile iletilecektir. Organizasyon tarafından davet maili almayan sporcular hak iddia edemezler.
r**8.2** Diğer konaklama olanakları yarışma sayfasında ilan edilecektir

9. İLETİŞİM

9.1 **Turnuva Direktörü :** İlker Sarıtekin **İletişim Telefonu** : +90 530 7706522
e-posta : ilkersaritekin@hotmail.com **Turnuva Web Sitesi:** http://kesanopen.tsf.org.tr/

10. PROGRAM

TURNUVA PROGRAMI		
Açıklama	**Tarih**	**Saat**
Son Başvuru Tarihi	10 Ağustos 2017 Perşembe	19:00
Kayıt Kontrol İşlemlerinin Başlaması	13 Ağustos 2017 Pazar	11:00
Kayıt Kontrol İşlemlerinin Kapatılması		15:00
Sporcu Listesinin İlanı		15:30
Sporcu Listesine En Son İtiraz		15:45
Teknik Toplantı		15:50
Eşlendirmenin İlanı		16:15
Açılış Töreni		16:30
1. Tur		17:00
2. Tur	14 Ağustos 2017 Pazartesi	10:00
3. Tur		16:00
4. Tur	15 Ağustos 2017 Salı	10:00
5. Tur		16:00
6. Tur	16 Ağustos 2017 Çarşamba	10:00
7. Tur	17 Ağustos 2017 Perşembe	10:00
8. Tur		16:00
9. Tur	18 Ağustos 2017 Cuma	10:00
ÖDÜL TÖRENİ		16:00

BEĞENDİK (EDİRNE) İÇME VE KULLANMA AMAÇLI SONDAJ KUYULARI YAPIM İŞİ İLLER BANKASI ANONİM ŞİRKETİ YATIRIM KOORDİNASYON DAİRESİ BAŞKANLIĞI

Beğendik (Edirne) İçme ve Kullanma amaçlı Sondaj Kuyuları Yapım İşi yapım işi 4734 sayılı Kamu İhale Kanununun 19 uncu maddesine göre açık ihale usulü ile ihale edilecektir. İhaleye ilişkin ayrıntılı bilgiler aşağıda yer almaktadır:

İhale Kayıt Numarası : 2017/278753
1- İdarenin
a) Adresi : **Kızılırmak Mahallesi Ufuk Üniversitesi Caddesi No: 12 06510 Çukurambar ÇANKAYA/ANKARA**
b) Telefon ve faks numarası : **3125087702-3125087799**
c) Elektronik Posta Adresi : **yatirimkoordinasyon@ilbank.gov.tr**
ç) İhale dokümanının görülebileceği internet adresi : https://ekap.kik.gov.tr/EKAP/
2- İhale konusu yapım işinin
a) Niteliği, türü ve miktarı **: 2 adet 250'şer m olmak üzere toplam 500 m içme kullanma amaçlı sondaj kuyuları açımı. Ayrıntılı bilgiye EKAP'ta yer alan ihale dökümanı içinde bulunan idari şartnameden ulaşılabilir.**
b) Yapılacağı Yer : **Beğendik (Edirne)**
c) İşe Başlama tarihi : Sözleşmenin imzalandığı tarihten itibaren **15** gün içinde yer teslimi yapılarak işe başlanacaktır.
ç) İşin süresi : Yer tesliminden itibaren **100 (yüz) takvim günüdür.**
3- İhalenin
a) Yapılacağı yer :**İller Bankası A.Ş Yatırım Koordinasyon Dairesi Başkanlığı Kızılırmak Mahallesi Ufuk Üniversitesi Caddesi No: 12 - 2.Kat Toplantı Salonu 06510 Çukurambar ÇANKAYA/ANKARA**
b) Tarihi ve saati : **18.07.2017 - 14:00**

4. İhaleye katılabilme şartları ve istenilen belgeler ile yeterlik değerlendirmesinde uygulanacak kriterler:
4.1. İhaleye katılma şartları ve istenilen belgeler:
4.1.2. Teklif vermeye yetkili olduğunu gösteren imza beyannamesi veya imza sirküleri;
4.1.2.1. Gerçek kişi olması halinde, noter tasdikli imza beyannamesi,
4.1.2.2. Tüzel kişi olması halinde, ilgisine göre tüzel kişiliğin ortakları, üyeleri veya kurucuları ile tüzel kişiliğin yönetimindeki görevlileri belirten son durumu gösterir Ticaret Sicil Gazetesi, bu bilgilerin tamamının bir Ticaret Sicil Gazetesi'nde bulunmaması halinde, bu bilgilerin tümünü göstermek üzere ilgili Ticaret Sicil Gazeteleri veya bu hususları gösteren belgeler ile tüzel kişiliğin noter tasdikli imza sirküleri,
4.1.3. Şekli ve içeriği İdari Şartnamede belirlenen teklif mektubu.
4.1.4. Şekli ve içeriği İdari Şartnamede belirlenen geçici teminat.
4.1.5 İhale konusu işte idarenin onayı ile alt yüklenici çalıştırılabilir. Ancak işin tamamı alt yüklenicilere yaptırılamaz.
4.1.6. Tüzel kişi tarafından iş deneyimi göstermek üzere sunulan belgenin, tüzel kişiliğin yarısından fazla hissesine sahip ortağına ait olması halinde, ticaret ve sanayi odası/ticaret odası bünyesinde bulunan ticaret sicil memurlukları veya serbest muhasebeci yeminli mali müşavir ya da serbest muhasebeci mali müşavir tarafından ilk ilan tarihinden sonra düzenlenen ve düzenlendiği tarihten geriye doğru son bir yıldır kesintisiz olarak bu şartın korunduğunu gösteren belge.
4.2. Ekonomik ve mali yeterliğe ilişkin belgeler ve bu belgelerin taşıması gereken kriterler:
İdare tarafından ekonomik ve mali yeterliğe ilişkin kriter belirtilmemiştir.
4.3. Mesleki ve Teknik yeterliğe ilişkin belgeler ve bu belgelerin taşıması gereken kriterler:
4.3.1. İş deneyim belgeleri:
Son on beş yıl içinde bedel içeren bir sözleşme kapsamında taahhüt edilen ve teklif edilen bedelin **%50** oranından az olmamak üzere ihale konusu iş veya benzer işlere ilişkin iş deneyimini gösteren belgeler.
4.4. Bu ihalede benzer iş olarak kabul edilecek işler ve benzer işlere denk sayılacak mühendislik ve mimarlık bölümleri:
4.4.1. Bu ihalede benzer iş olarak kabul edilecek işler:
a) 11.06.2011 tarih 27961 sayılı Resmi Gazetede Yayımlanan "Yapım İşlerinde Benzer İş Grupları Tebliği'nde yer alan AIV Grup İşler,BIII Grup İşler veya her türlü "İçme ve kullanma suyu sondajları, Jeotermal sondajlar, Petrol Sondajları" işidir.
b)İhale konusu iş ve/veya işlere ilişkin iş deneyim belgeleri sunabileceği gibi ihale konusu işi de içeren iş deneyim belgeleri de sunulabilecektir.
c)Birden fazla gruptan işleri içeren iş deneyim belgelerinde, ihale konusu işe benzer nitelikteki işler değerlendirmeye alınır.
4.4.2. Benzer işe denk sayılacak mühendislik veya mimarlık bölümleri:
Jeoloji Mühendisliği ve Petrol Mühendisliği bölümleridir.
5. Ekonomik açıdan en avantajlı teklif sadece fiyat esasına göre belirlenecektir.
6. İhaleye sadece yerli istekliler katılabilecektir.
7. İhale dokümanının görülmesi ve satın alınması:
7.1. İhale dokümanı, idarenin adresinde görülebilir ve **100 TRY (Türk Lirası)** karşılığı **İller Bankası A.Ş Yatırım Koordinasyon Dairesi Başkanlığı Kızılırmak Mahallesi Ufuk Üniversitesi Caddesi No:12 Giriş kat Döküman Satış Servisi 06510 Çukurambar ÇANKAYA/ANKARA** adresinden satın alınabilir.
7.2. İhaleye teklif verecek olanların ihale dokümanını satın almaları veya EKAP üzerinden e-imza kullanarak indirmeleri zorunludur.
8. Teklifler, ihale tarih ve saatine kadar **İller Bankası A.Ş Yatırım Koordinasyon Dairesi Başkanlığı Kızılırmak Mahallesi Ufuk Üniversitesi Caddesi No:12 Giriş kat 06510 Çukurambar ÇANKAYA/ANKARA** adresine elden teslim edilebileceği gibi, aynı adrese iadeli taahhütlü posta vasıtasıyla da gönderilebilir.
9. İstekliler tekliflerini, Her bir iş kaleminin miktarı ile bu iş kalemleri için teklif edilen birim fiyatların çarpımı sonucu bulunan toplam bedel üzerinden teklif birim fiyat şeklinde verilecektir.İhale sonucu, üzerine ihale yapılan istekliyle birim fiyat sözleşme imzalanacaktır.
Bu ihalede, işin tamamı için teklif verilecektir.
10. İstekliler teklif ettikleri bedelin %3'ünden az olmamak üzere kendi belirleyecekleri tutarda geçici teminat vereceklerdir.
11. Verilen tekliflerin geçerlilik süresi, ihale tarihinden itibaren **120 (yüz yirmi)** takvim günüdür.
12. Konsorsiyum olarak ihaleye teklif verilemez.
13. Diğer hususlar:
İhalede uygulanacak Sınır Değer Katsayısı (N) : **1**
İhale,Kanunun 38 inci maddesinde öngörülen açıklama istenmeksizin ekonomik açıdan en avantajlı teklif üzerinde bırakılacaktır.
Not: 28 Mart 2013 tarih ve 28601 sayılı Resmi Gazetede yayımlandığı üzere; İller Bankası A.Ş Genel Müdürlüğünce İhale edilecek; Kanalizasyon, içmesuyu, içmesuyu arıtma tesisi,atıksu arıtma tesisi, deniz deşarjı, katı atık tesisi yapım işleri ihalelerinde, kamu ihale genel tebriğinin 45.1.1.2. maddesi gereğince, aşırı düşürü düşük sınır değer hesabında kullanılan "N" kat sayısı "1,00" olarak belirlenmiştir. (M-36)

DEĞİRMENTEPE
HERA
KIR DÜĞÜN SALONU
Wedding & Banquet
by GÜNAY ORGANİZASYON

1.800 kişi kapasiteli
düğün salonumuzda
2017 rezervasyonlarımız başlamıştır
İrtibat tel: 0284 712 29 86 - 0536 364 45 20

GÜNAY
ORGANİZASYON
*Düğün *Davet *Toplantı *Kongre *Düğün Mekanı Temini
*Düğün Salonu İşletmeciliği
Anafartalar Cad. No:15 Keşan
0284 712 29 86 - www.gunay.org

Bugün, bazı mahallelere yeterli miktarda su verilemeyecek

HABER MERKEZİ

Dün akşamüstü Keşan Belediyesi tarafından yapılan anonsla yarın bazı mahallelere yeterli derecede su verilemeyeceği duyuruldu. Yapılan anonsta şu ifadelere yer verildi:

"Belediye Başkanlığından duyurulur. Kumdere Mevkiinden Keşan istikametine içme suyu sağlayan ana terfi hattında meydana gelen arıza nedeniyle Bel-Koop, Atakent, Zirve Konutları, Cumhuriyet Mahallesi, Yukarı Zaferiye Mahallesi, Mustafa Kemal Paşa Mahallesi ile Aşağı Zaferiye Mahallesinin üst noktalarına 6 Temmuz 2017 saat 15.00'e kadar yeterli miktarda su verilemeyecektir. Halkımıza önemle duyurulur."

KEÇİ SÜTÜ SATIŞLARIMIZ BAŞLAMIŞTIR
2Lt şişe 10TL
5Lt şişe 20 TL, 5kg keçi peyniri 150TL siparişleriniz için Medya Keşan Gazetesine ulaşabilirsiniz.
Tel: 0284 714 74 24 -714 54 00

ŞOFÖR ARANIYOR
RENK Yapı Market
*40 yaşını aşmamış
*Yükleme yapabilen
* Keşanda ikamet eden
*Askerliğini tamamlamış
*Tercihen src belgesi olan
*Çalışma arkadaşları alınacaktır.
Renk Yapı Market
Adres:Ticaret Odası yanı Yeni Pazaryeri karşısı
Tel: 0284 714 42 30 (04/04)

SATILIK TARLA
Küçükdoğanca Köyü Karasatı Ovası'nda suyu, yolu, elektriği bulunan 12.250 m² tarla sahibinden satılıktır.
Tel: 0553 544 01 92

SATILIK DAİRE
Erdem Yapı'da garajlı giriş kat 3+1 120m² daire sahibinden satılıktır.
Tel: 0542 811 04 34
0531 597 58 23 (05-08)

ELEMAN ARANIYOR
Özbay Enerji Madencilik Ltd. Şti.'de çalışmak üzere ön muhasebe bilen bayan eleman aranıyor.
Tel: 0541 510 00 22 (30-06)

SATILIK DAİRE
Keşan Yeni Mahalle TOKİ Konutları'nda 3+1 135 m² daire sahibinden satılıktır.
Tel: 0532 721 68 08 (04-14)

ELEMAN ARANIYOR
Lüx Oto Estetik Merkezinde yetiştirmek üzere çalışacak bayan eleman aranıyor. Müracaatların şahsen yapılması gerekmektedir.
Tel: 0530 302 40 09 (30-06)

SATILIK TARLA
Kahramanlar Emlaktan Cennet Parkı arkasında salma sulanabilir 8500m² tarla satılıktır.
Fiyat: 240.000,00TL
Tel: 0532 214 96 59 (01/06)

HAYAT ECZANESİ
0284 714 55 48
ANAFARTALAR CAD. NO: 8

ELEMAN ARANIYOR
Özel Erkek Öğrenci Pansiyonunda çalışacak bay gece elamanı aranıyor.
Tel: 0542 840 77 94 (04-06))

ELEMAN ARANIYOR
Sözbir Restaurant'ta çalışmak üzere soğuk meze ustası aranıyor.
Tel: 0534 893 20 02 (23-07)

SATILIK KONTEYNER

3x7 boyutlarındaki konteyner sahibinden satılıktır.
Tel: 0532 579 85 44 (15/06)

KİRALIK DEPO VE İŞYERİ
Aşağı zaferiye mah. Anafartalar cad. 139-C stadın giriş kapısının karşısı Göçmen apartmanı altında bulunan 200m² depo ve işyeri kiralıktır.
Tel: 0538 704 28 71 (29-08)

ELEMAN ARANIYOR
Tüp ve su dağıtım işinde çalışmak üzere ehliyetli eleman aranıyor.
Müracaatların şahsen Kurtuluş Caddesi No:74'te bulunan işyerimize yapılması gerekmektedir.
Tuna Ticaret (19/06)

MEDYA
GÜNLÜK SİYASİ GAZETE KEŞAN

MEDYA KEŞAN GAZETECİLİK YAYINCILIK MATBAACILIK SAN. VE TİC. LTD. ŞTİ . ADINA
SAHİBİ:
MUSTAFA BEZBAŞ

SORUMLU YAZI İŞLERİ MÜDÜRÜ:
BÜLENT SAYLAM

İNTERNET EDİTÖRÜ:
AYŞİN SEÇİL GEZER

EDİTÖR:
SİMAY KAZAN

HABER MERKEZİ:
HÜSEYİN ÜNSAL YÜCEL - GİZEM GÖRÜR
NAZAN KAPLAN - SELÇUK GEZER
MATBAA:
FARUK ATAY - HALİL İBRAHİM KARAKÖZ

DİZGİ-GRAFİK-BASKI:
MEDYA KEŞAN GAZETECİLİK MATBAACILIK OFSET TESİSLERİ
Adres: Medya Caddesi No: 1 - KEŞAN
Tel: (0284) 714 74 24 - (0284) 714 54 00
Faks: (0284) 714 74 62
www.medyakesan.com.tr
e-mail: medyakesan@gmail.com

KURUCUSU: YILMAZ ÖZKAYA
KURULUŞ TARİHİ: 17 MAYIS 1993

* Resmi İlan Ücreti (1 sütun/cm) 10.40 TL + KDV
* Seri İlan Ücreti (1 Günlük) 5 TL + KDV
* Kayıp İlan Ücreti (1 Günlük) 10 TL + KDV

KEŞAN'DA VE BÖLGEDE BİR İLK!

HABERE ULAŞMAK ARTIK DAHA KOLAY VE DAHA HIZLI!

yenilenen masaüstü ve mobil uygulamasıyla geniş ve etkin reklam alanı seçenekleri

MEDYA
GÜNLÜK SİYASİ GAZETE KEŞAN

HER YERDE!

mobil uygulamamız yayında

Download on the App Store

Get it on Google play

MEDYA KEŞAN FACEBOOK
www.facebook.com/medyakesangazetesi

MEDYA KEŞAN TWITTER
www.twitter.com/medyakesan

MEDYA KEŞAN BLOGSPOT
www.medyakesan.blogspot.com.tr

MEDYA KEŞAN INSTAGRAM
www.instagram/medyakesan

sosyal ağlarda lider isim

2013 - 2016 YILLARI ARASI

5 MİLYON SAYFA GÖRÜNTÜLENME

700 BİN KULLANICI

İletişim: 0284 714 74 24 - 714 54 00
medyakesan@gmail.com

www.medyakesan.com.tr